雞籠·洄瀾 給我報報

基隆分局 花蓮分局

BSMI Keelung·Hualien Branch ePaper

111年05月 第111期

基隆分局吉祥物

鳶寶

點我看我的故事

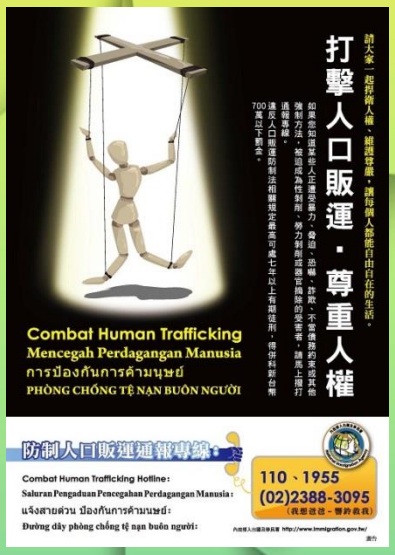

防制人口販運通報專線：

Combat Human Trafficking Hotline:
Saluran Pengaduan Pencegahan Perdagangan Manusia:
แจ้งสายด่วน ป้องกันการค้ามนุษย์:
Đường dây phòng chống tệ nạn buôn người:

110、1955
(02)2388-3095
（我想逃跑－警約救我）

內政部入出國及移民署 http://www.immigration.gov.tw/

因應新型冠狀病毒肺炎 請注意

咳嗽戴口罩　肥皂勤洗手　少去傳統市場 醫院等人多場所　避免接觸野生動物、禽鳥

最新消息

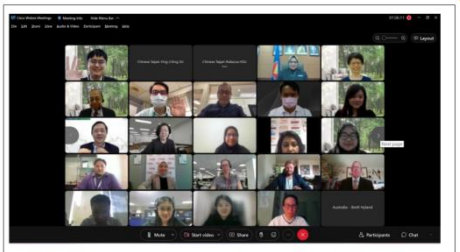

(第一排右二)東協消費者保護委員會 Datin Roszanina Binti Wahab 主席
(第二排左一)標準檢驗局 賴俊杰 副局長
(第二排左三)中華民國無店面零售商業同業公會 許生忠 秘書長
(第二排右一)PChome Online 網路家庭公司 戴凡芹 經理
(第三排左一)中華經濟研究院 WTO 及 RTA 中心 李淳 資深副執行長
(第三排左二)日本主婦聯合會 Makiko Kawamura 會長
(第四排左二)馬來西亞標準局 Nor Latifah Binti Hussin 組長
(第四排右一)紐西蘭工作安全局 Peter Morfee 首席技術顧問
(第五排左三)新加坡企業發展局 Pamela Tan 調查專員

APEC數位經濟下產品安全公私部門對話線上研討會 三方共創安全網購環境

商品安全訊息

- 「滅鼠先鋒」 益智紓壓、更要安全...【詳全文】
- 加油站的加油機準不準？讓我們一「同」認識合格貼紙...【詳全文】

MORE

政令宣導

MORE

- 修正「法定度量衡器所涵蓋種類及範圍」，並自即日生效...【詳全文】
- 預告修正「商品檢驗不合格處理辦法」第七條、第九條...【詳全文】

新聞稿

MORE

- 標準檢驗局基隆分局提醒民眾「飲水用水龍頭」選購及使用注意事項...【詳全文】
- 梅雨鋒面到來，標準檢驗局花蓮分局呼籲使用除濕機商品，請特別注意...【詳全文】

雞籠(基隆分局)・洄瀾(花蓮分局)給我報報 電子報

發行人：楊分局長志文｜楊分局長振奇
發行單位：標準檢驗局基隆分局電子報小組
標準檢驗局花蓮分局電子報小組
發刊頻率：月刊　GPN：4710200654
服務專線：基隆(02)24231151｜花蓮(03)8221121

本電子報所有文字、圖片版權為標準檢驗局所有，未經許可請勿轉載。
如對本報有任何意見，請與我們聯繫。