

1. 排扣束胸



衣物使用說明 | Product Instructions

手洗 | Hand Wash



將魔鬼氈及排扣部分貼好及扣上，再把衣物浸泡在肥皂水數分鐘後，用雙手搓揉洗淨就可以囉！Attach the Hook and Loop and buckle up the Hook and Eye, soak the binder in soap water for a few minutes, and wash it in clean water with both hands.

洗衣機 | Machine Wash



將魔鬼氈及排扣部分貼好及扣上，把衣物翻反面放進洗衣袋內，再放入洗衣機清洗。Attach the Hook and Loop and buckle up the Hook and Eye, turn the binder inside-out and put it in a laundry bag, and place it in the washing machine.

風乾方式



自然晾乾即可，可平放曬衣架上或是倒吊晾乾，或放至通風陰涼處風乾。切勿使用烘衣機烘乾，會影響導致衣物變形，或是縮小。
Hang to dry Do not tumble (dryer) (buckle)

小提醒 | Hand Wash Recommended



建議手洗更保值，另外多件束胸替換穿，也會減少衣物多次洗滌造成的磨損。Having more than one chest binders for exchanging will also reduce the fray caused by washings.

Pull the back piece forward
Buckle up from the middle.

貼黏束胸 | Hook and Loop Chest Binder

主布Main Fabric 46% 網布Mesh Fabric Material 41% 裡布Lining Material 13%

束胸不要往下拉

排扣束胸 | Hook and Eye(Buckle) Chest Binder

主布Main Fabric 51% 網布Mesh Fabric Material 37% 裡布Lining Material 12%

拉鍊束胸 | Zipper Chest Binder

主布Main Fabric 43% 網布Mesh Fabric Material 35% 裡布Lining Material 22%

3
背面線條切齊腋下
Pull the sides up so that the
backline is aligned with the
underarms.

Facebook
heroineco

Instagram
heroine_instagram

Service phone
0908-681-233

Address
台中市北屯區文心路四段234號6樓之2

中文官網
www.heroinetw.com

English Website
heroine.shoplineapp.com



Heroine



LINE
@ime32966

Facebook
heroineco

Instagram
heroine_instagram

Service phone
0908-681-233

Address
台中市北屯區文心路四段934號6樓之2

中文官網
www.heroinetw.com

English Website
heroine.shoplineapp.com



Atervine.

玫芸國際服飾工作室



以手洗滌·水溫最高
不應超過攝氏四十度
HAND WASH WITH
MAX TEMPERATURE 40°C



不可專業乾洗
DO NOT DRY CLEAN



懸掛晾乾
HANG TO DRY

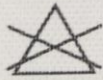

不可漂白
DO NOT BLEACH



不可翻滾烘乾
NO TUMBLE DRYING



不可熨燙及壓燙
DO NOT IRON

布料比例：主布51%、網布37%、裡布12%。主布成份：100% Polyester。網布成份：83% Nylon、17% Spandex。裡布成份：100% Polyester。

MADE IN TAIWAN

2. 平口束褲(型號:8209)

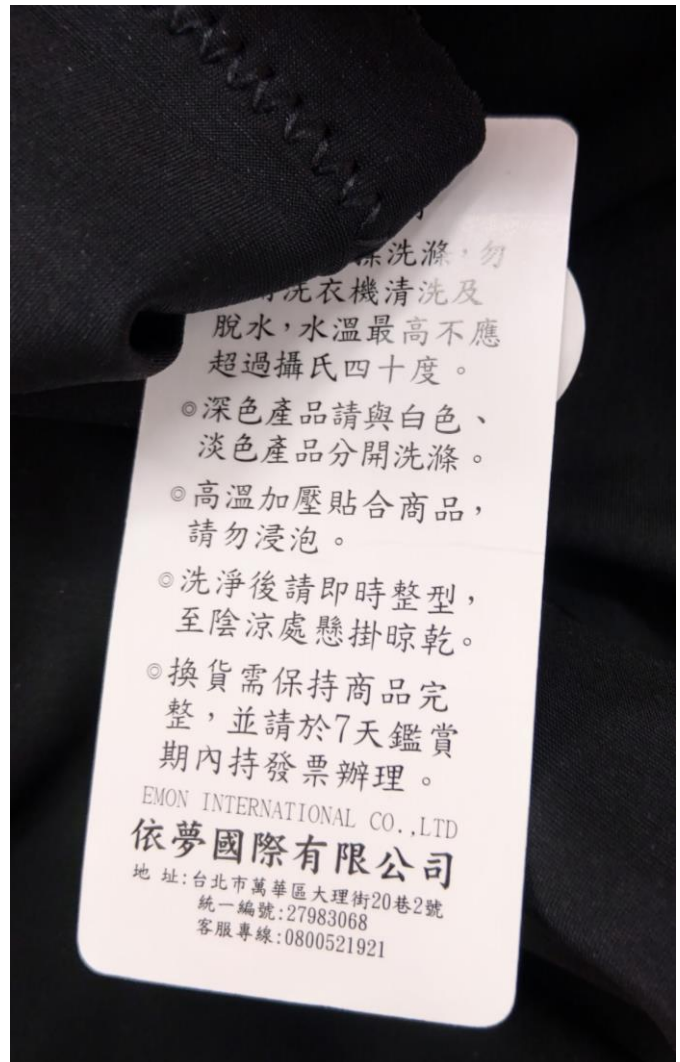

emon 依夢

依夢國際有限公司

EMON INTERNATIONAL CO.,LTD

nylon	58%
spandex	42%
Lining:	
nylon	57%
spandex	43%
主布:	
尼龍	58%
彈性纖維	42%
(萊卡)	
內裡:	
尼龍	57%
彈性纖維	43%

SIZE: M

Hand
以手洗滌，水溫最高
不應超過攝氏四十度
40° C Wash by hand

不可以專業乾洗
Do not dry clean

不可漂白
Do not bleach

不可翻滾烘乾
Do not tumble dry

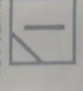
在陰涼處懸掛晾乾
Line drying in the shade

不可熨燙及壓燙
Do not iron

中國製造
Made in China

進口商：依夢國際有限公司
地 址：台北市萬華區
大理街20巷2號
電 話：0800-521-921
統 編：27983068

代理進口商：凡妮莎有限公司
地 址：台北市萬華區
大理街20巷2號
電 話：02-2995-9102
統 編：55321408

3. 束褲(型號:G7070073)



給您貼身的小建議



以手洗滌，水溫最高不應超過攝氏四十度



在陰涼



不可漂白



不可翻

凱督國際股份有限公司
CATOU INTERNATIONAL CO., LTD.

台灣總公司:台中市潭子區中山路一段223號
TEL:(04)25319885 FAX:(04)25319985

消費



SWEAR City 

3

【洗滌】

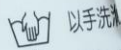

以手洗



不可漂白



在陰涼處懸掛晾乾



不可翻滾烘乾



不可熨燙及壓燙



不可以專業乾洗

- ◆ 深色產品請勿與白色或淺色產品混合洗滌
- ◆ 洗滌時請使用中性的洗滌劑
- ◆ 請勿放在洗衣機中攪動及脫水
- ◆ 洗淨後請即刻用手整型，置於陰涼處晾曬，並妥善保存

G7070073 70
束褲 RE \$760



4 710586 407150

SWEAR City 

進口商：準程國際股份有限公司
地址：台中市潭子區中山路一段223號
電話：04-25325311
委託進口商：凱督國際股份有限公司
CATOU INTERNATIONAL CO., LTD.
地址：台中市潭子區中山路一段223號
統一編號：16832064
服務專線：0800423077
網站：<http://www.swear.com.tw>

Size 70

表布：
聚 氨 綸 72%
彈 性 纖 維 28%
褲 底 裡：
棉 100%



不可漂白
不可熨燙
不可乾洗
不可烘乾

4. 束褲(型號: P32016)







魔幻美型

P32016

中腰中管束褲

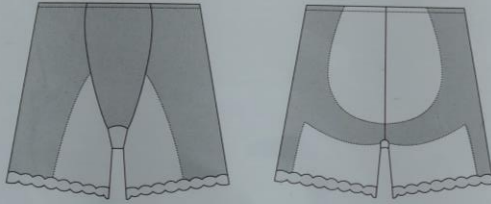

品名：束褲

成份：蕾絲：92% POLYAMIDE 聚醯胺纖維 + 8% SPANDEX 彈性纖維
面料/裡料1：58% SPANDEX 彈性纖維 + 42% POLYAMIDE 聚醯胺纖維
裡料2：72% POLYAMIDE 聚醯胺纖維 + 28% SPANDEX 彈性纖維
裡料(檔部)：95% COTTON 棉 + 5% SPANDEX 彈性纖維

產地：越南 MADE IN VIETNAM

洗滌說明



進口商

艾思妮國際股份有限公司

客服專線0800-608-658 統一編號84614919
www.modemarie.com.tw

洗滌說明



40°C以下水溫手洗



不可乾洗



不可漂白



不可翻滾烘乾



陰涼處晾乾



不可熨燙

進口商

艾思妮國際股份有限公司

客服專線0800-608-658 統一編號84614919
www.modemarie.com.tw

5. 束褲(型號:8733)



洗滌須知

◎穿著前請先洗滌◎

- 衣服浸水中時間不宜過長
- 洗滌時請用中性洗潔劑
- 鹼性漂白劑是變色主因，請勿使用
- 深色衣服或印花衣服，請勿與白色或淡色系列產品混和洗滌
- 洗滌後，請速整形晾乾
- 烘乾機恐有縮水情形，請儘量不要使用

【適穿範圍參考表】

尺寸(吋)	腰圍	臀圍
L	26-29	36-39
XL	30-33	39-42
XXL	34-37	42-45
EQ	38-41	45-48

商品下水或吊牌拆卸後將影響退貨權益

此標籤為退貨/換貨之憑證之一，拆下或撕毀，將影響退貨權益，造成您的不便，敬請見諒！祝您購物愉快！

進口商
松島美企業有限公司
臺北市南港區東新街180巷11號地下1層之3
統一編號：80719139
電話：(02)22972378

品名: 束褲

成份:

85% NYLON 尼龍
15% SPANDEX 彈性纖維

褲底:

75% COTTON 棉
25% POLYESTER 聚酯纖維

尺寸(SIZE): XXL



不可用漂白水
NO CHLORINE



不可熨燙
NO IRON



不可以乾洗
NO DRY CLEAN



以手洗滌
HAND-WASH



不可烘乾
NO DRY AT
THE FIRE

MADE IN CHINA

中國

進□商美企業
總行：台北市南港區東新街
電話：一編號

此標籤
下或撕毀
的不便，敬

商品

6. 高腰透氣收腹束褲(型號:258)



Hand Wash
Water temperature should not exceed 40°C



手洗
水溫不超過
攝氏四十度

試穿範圍



不可漂白

Do Not Bleach



在陰涼處
懸掛晾乾

Dry in Shade



不可翻滾烘乾

Do not Tumble Dry



不可熨燙
不可壓燙

Do Not Iron



不可專業乾洗

Do Not Dryclean

SIZE	M	L	XL	XXL
英吋in	22~24	24~28	28~32	32~34
公分cm	55~61	61~72	72~82	82~87

信姿企業有限公司 統一編號：23786018
電話：07-6235733 高雄市岡山區大全街13號

洗滌方式



限用手洗



不可乾洗



不可漂白



不可烘乾



陰掛晾乾



不可熨燙

深淺色衣物請分開洗滌

產地 · 台灣設計監製中國製造 M73929

Taiwan Design Producer Made in China

尺寸 L

成分: 布料: 聚酯纖維 POLYESTER 90%
彈性纖維 SPANDEX 10%
蕾絲: 尼龍 NYLON 87.5%
彈性纖維 SPANDEX 12.5%
褲底布: 棉 COTTON 100%

7. 緋花舒適高腰塑褲(型號:6750)



型號: **6750**
 尺寸: **XXL**
 品名: **AJ-P1903**
 4 715517 750046
 專櫃仕女褲
Cherry Baby
 櫻桃寶貝

4 7105 867
洗滌說明
 WASH TO CLEANSE
 以手洗滌
 不可漂白
 不可乾洗
 不可烘乾
 不可熨燙
 懸掛晾乾
禾宜企業有限公司
 統一編號: 28138961
 公司地址: 彰化縣花壇鄉彰員路二段62號
 電話: 04-7869942
 **M54199**

洗明
 CLEANSE
 以手洗滌
 不可漂白
 不可乾洗
 不可烘乾
 不可熨燙
 懸掛晾乾
禾宜企業有限公司
 彰化縣花壇鄉彰員路二段62號
 統一編號: 28138961 電話: 04-7869942
 **M54199**
 4 7105 867

成份：86% NYLON 尼龍
14% SPANDEX 彈性纖維
褲底：100% SILK 蠶絲

尺寸：XXL

    
以手洗滌 不可漂白 不可乾洗 不可烘乾 不可熨燙

MADE IN CHINA 中國製

8. 束褲(型號: M029-PI-L)



8

yuru
SINCE 1992

售價\$300 會員價\$150



M029-PI-L
塑身29號-粉-L



官方網站



門市資訊

玉如阿姨內衣

服務專線：0980671854

委製商：

新美號

嘉義市上海路170號

052361479

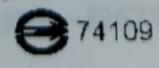

9. 奢華雕塑・曲線加強雕塑褲(型號:SE1K-7065)



DA CHENG BRA

大成內衣

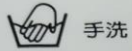

手洗



日陰晾乾



不可乾洗



不可漂白



不可烘乾



不可熨燙



M54982

金娜國際實業社

台中市大里區大明路174號

www.missv.com.tw

TEL 04 24815091

We provide high quality bras made in Taiwan

腰部面料:彈性纖維20%
尼龍 80%

臀部布料:莫代爾紗50%
涼感紗42%彈性纖維8%

褲底:聚醃纖維 65%
棉 35%



不可熨燙



不可漂白



最高50°C



日陰晾乾



不可熨燙



不可乾洗

SIZE: L

MADE IN TAIWAN

台灣製

10. 防駝機能·全網布黏貼半身束胸(型號:TS-X1350BXL)





11. 束褲(型號:40-1228)



MEDIUM

Triumph

材料成份中英對照

POLYESTER	聚酯纖維
POLYAMIDE	聚醯胺纖維
COTTON	棉
SPANDEX	彈性纖維
POLYURETHANE	聚胺基甲酸酯
RAYON	嫪縲
WOOL	羊毛
OTHERS	其他

代理商/進口商：黛安芬國際股份有限公司
地址：新北市中和區中正路918號16樓
統一編號：43460094
客服專線：0800-666860

本產品請避免使用洗衣機
或烘乾機以免變形損壞。
深色產品嚴禁浸泡及使用
鹼性洗滌劑，並勿與淺色
產品混合洗滌。

束褲



M36979
2205T43

2/05-7947V

40-1228 3C M/65
NT\$1780

12. 束胸





13. 束胸(型號:D02)





DOUBLE

品名: 加強式一代
型號: D02
成分: SPANDEX 15% (彈性纖維 15%)
NYLON 85% (尼龍 85%)
產地: 臺灣
產品等級: 合格品

洗滌方式:
1. 最高水溫不超過攝氏四十度
2. 不可漂白
3. 不可熨燙
4. 不可烘乾

Facebook: [www.facebook.com/mydoubletw](#)
淘寶網: [www.taobao.com](#)

DOUBLE

品名: 加強式一代 黏貼半身
型號: D02
成分: SPANDEX 15% (彈性纖維 15%)
NYLON 85% (尼龍 85%)
產地: 臺灣 產品等級: 合格品

洗滌方式:
1. 最高水溫不超過攝氏四十度
2. 不可漂白
3. 不可熨燙
4. 不可烘乾



達博優企業有限公司 www.mydouble.tw

14. 塑身內衣(型號: G0017)





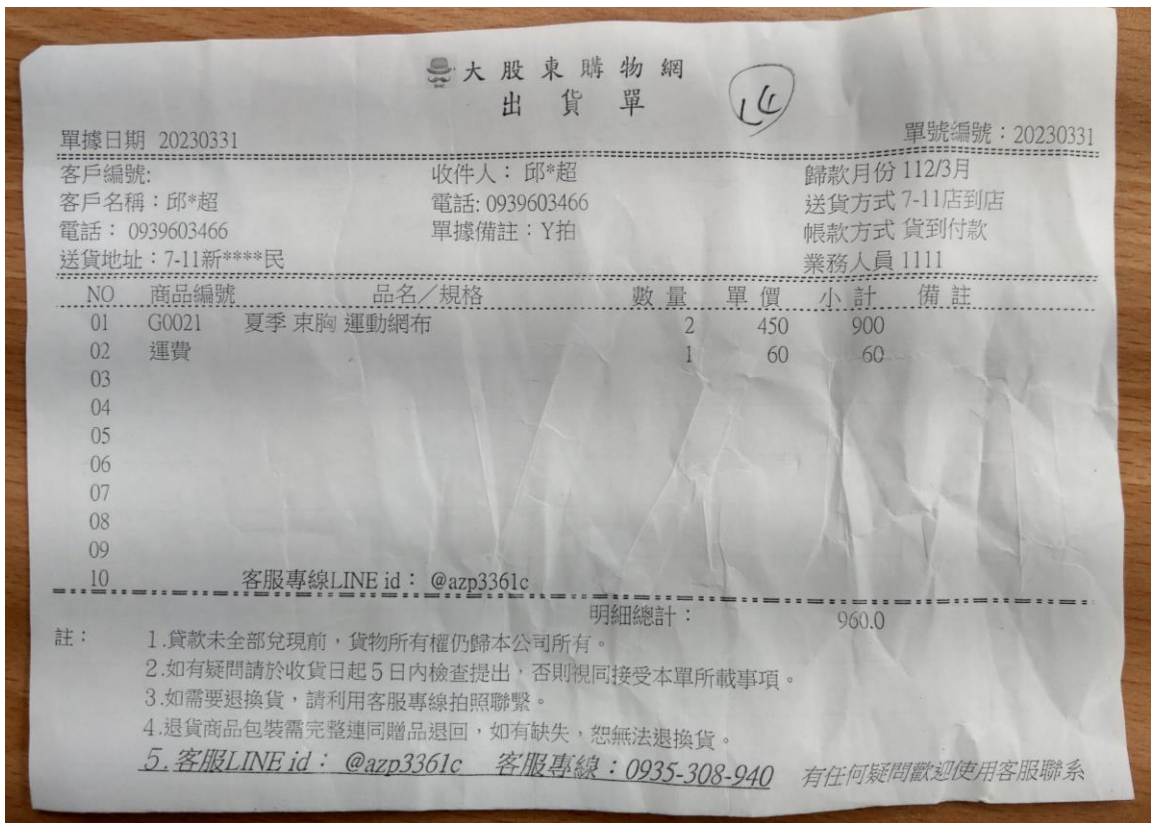

15. 束褲(型號:936)



バスト 61~67
M
NO. 936
Color: 豆沙
S3-936-21M
台灣製



無痕 X 提臀
日本進口素材 936

台灣製
MADE IN
TAIWAN
M
腰圍 61-67

- 洗濯時請用中性洗潔劑。
- 請勿放在洗衣機中攪動及脫水。
- 鹼性漂白劑是變色主因，請勿使用。

公司名: 惠九企業有限公司

統編: 84541389

地址: 新莊市化成路540之3號

電話: (02) 8991-4172



出貨單

邱超

15

您好

謝謝您的購買與支持!!!【俏麗一身】是一家經營實體店面二十幾年的專業團隊，我們除了有豐富的經驗更有滿腔的熱情~我們的專業懂得您的需求!!!品質的控管讓您穿的舒適、價格的要求讓您買的開心，商品的多元讓您俏麗一身!!!

如您對於內衣褲的選擇上或是尺寸(胸圍、罩杯)上有任何疑問，都歡迎您加入我們的

官方帳號 line : kanny0120 或是 掃描 QR Code 我們會有專人一對一為您解說!!



也請您在收到商品後，記得回來給我們評價哦!!您的每一個+1 對我們來講都是很重要的!!

再一次感謝您的支持及購買! 祝您購物愉快、闔家平安!!

出貨日

2022.7.31

奇摩

-店長佩琴敬上

關於換貨方式:

您好，新品確定沒穿過，一星期內可換貨，但來回郵資需買方付費【因為是薄利多銷，把郵資 \$65 和換貨物品及換貨明細(請寫在出貨單背面)一起寄回即可】，感謝您。(請參考《關於我》有特別註明喔!!)

本郵資收費標準，除依據實際貨物重量、件數而依照運送人之收費標準計費外，另需加計賣場交寄作業成本，故考量實際情況下，統稱郵費合併運送一律收\$65 為基本(無多退少補)

寄送方式 1:

超商店到店取貨

7-11 建國門市 店號: 236777

收件人: 郭佩琴 手機: 0935669101

寄送方式 2:

郵寄包裹

郵寄地址: 新北市新店區中正路 272 號

收件人: 郭佩琴 手機: 0935669101

E936 M 20M X 2

16. 束胸





17. 內衣





合格证

产品名称: 内衣
等 级: 合格品
执行标准: FZ/T73024-2014
产品安全技术类别:
B类(直接接触皮肤类产品)
符合GB 18401-2010

注意事项:

使用中性洗涤剂, 在40以下水温
分开手洗, 请勿机洗, 氯漂、熨烫、
干洗。为避免变色、褪色、请勿置
强烈日光下暴晒。



质检: 03

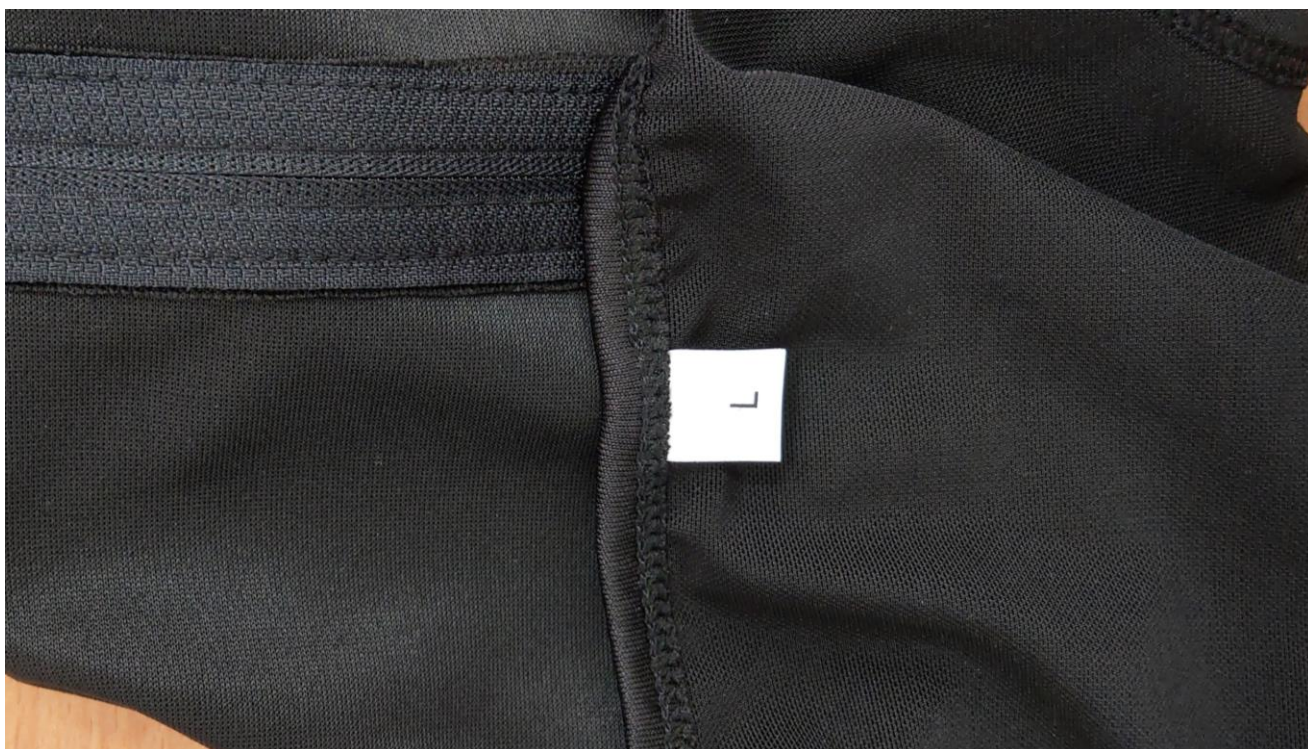

18. 束胸

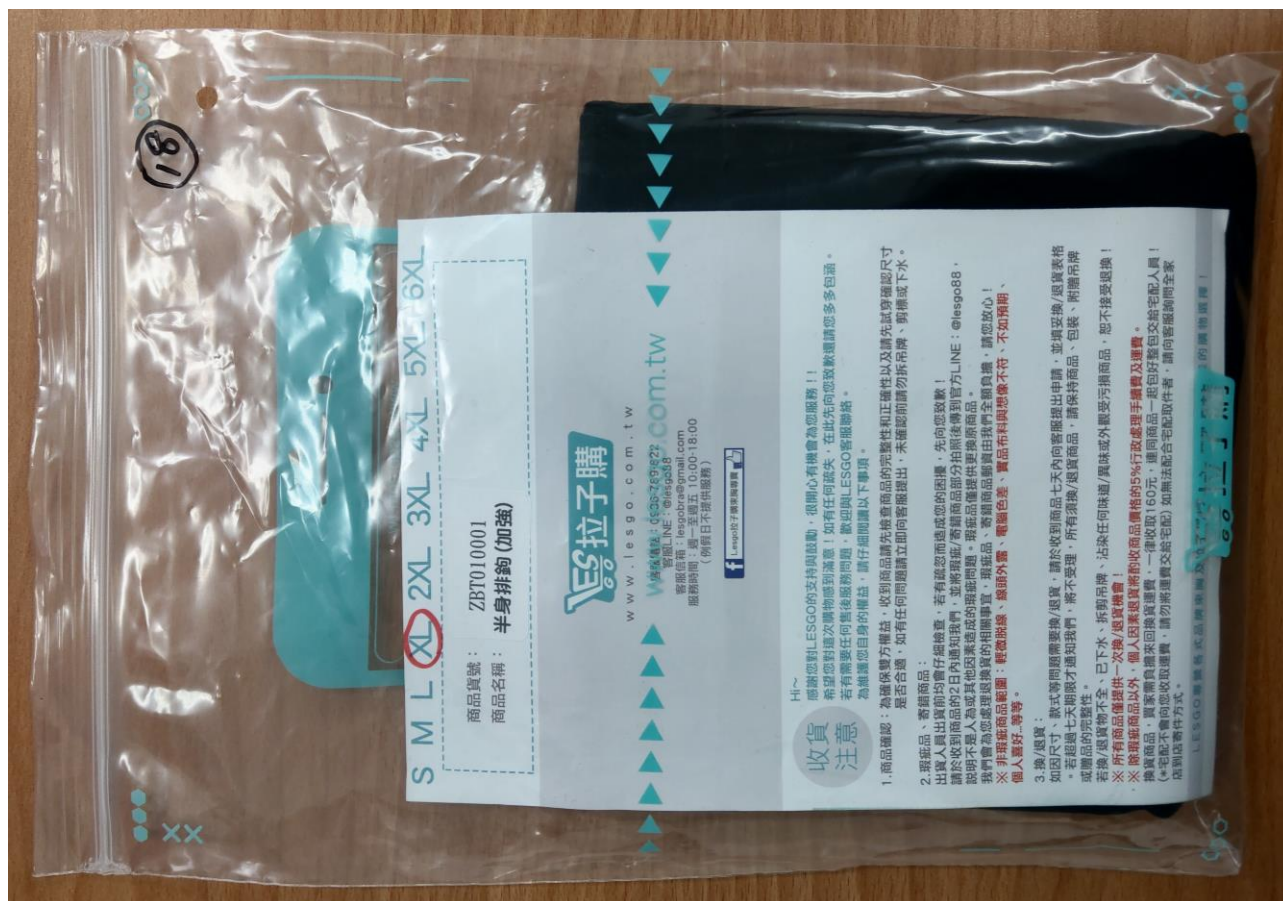



19. 束胸內衣(型號:323)



惜衣

合格证

名称：束胸内衣

货号：323

尺寸规格：M L XL 2XL

执行标准：

FZ/T73024-2014

基本安全类别：

GB18401-2010

B类

等级：合格品

检验员：04

成分及含量：

面料：63.9%锦纶 36.1%氨纶

里料：63.9%锦纶 36.1%氨纶

洗涤方法：



生产商：汕头市潮阳区谷饶桐开发针织厂

生产地址：汕头市潮阳区谷饶镇东明村工业区

20. 束胸





20

換件回條

請以正楷書寫，如造成辨識錯誤，則再次換件費用需自付

購買平台

請於以下勾選平台，並於後方填寫您的帳號

- 奇摩 (Y)開頭 _____ 露天 _____ 蝦皮 _____
 PChome _____ 粉絲團 _____ 官網 _____
 其他 _____

收件人姓名 _____ (取貨時須核對身分資料，請書寫與身份證明相同之姓名)

聯絡電話 _____ LINE帳號 _____

取貨方式 7-11門市名稱 _____ 全家/萊爾富/OK門市名稱 _____

(除店名本身無地區外，其餘請留意為縣市+店名)

宅配地址 _____

更換之款式/尺寸/數量

- 原款式 _____ 尺寸 _____ × 數量 _____
 款式 _____ 尺寸 _____ × 數量 _____
 款式 _____ 尺寸 _____ × 數量 _____
 其他款式 _____ 尺寸 _____ × 數量 _____
 款式 _____ 尺寸 _____ × 數量 _____
 款式 _____ 尺寸 _____ × 數量 _____

備註事項

- ❗ 超商店到店物流天數約3個工作天，如需查詢換件進度，請於3日後再詢問。
郵局假日無配送，請扣除假日的處理時間
- ❗ 換件處理時間不定，如須查詢換件進度可以留言發問
- ❗ 換件寄出通知以提供正確帳號者之購買平台留言告知，粉絲團/官網則不另行通知
- ❗ 換件如未附上換件郵資者，會於換件寄回時收取，如為宅配貨到付款則加收\$30收款手續費(由宅配收取)
- ❗ 商品差額不退可補，如為組合式商品，換件可以僅寄回需更換之商品
- ❗ 商品僅接受1次退/換的服務，退/換件前請先慎重考慮

TOPTWINS® 客服中心資訊

- 服務專線：0986-026760
(客服接聽時間為13:00~21:00，其餘時間受理簡訊或LINE留言)
- LINE客服ID：toptwins(如1-2日未回覆，請您再次發送留言)
- 客服信箱：toptwins@kimo.com
- 官方網站：www.toptwins.glob.tw
- FB粉絲專頁：toptwins品牌束胸



Yahoo!拍賣



蝦皮拍賣



露天拍賣