



經濟部標準檢驗局

技術文件電子化系統線上申辦作業

講師：蘇偉傑

聯絡資訊：02-23431968
02-23431969

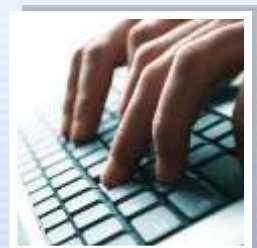

目的

- 為推廣線上申辦作業，標檢局提供技術文件上傳(驗證登錄及型式認可)、虛擬帳號繳費(驗證登錄及型式認可)及列印電子證書(RPC驗證登錄)相關服務。
- 說明案件類別藉由線上作業，提高作業時效，並可由虛擬帳號進行繳費(審查費及年費)，提供民眾可就近至超商、郵局或台灣銀行完成繳費，並於106/03/01增加線上列印電子證書(RPC驗證登錄)功能，減少民眾至本局往返時間。

簡報大綱

- 一 系統概述
- 二 環境說明及瀏覽器設定
- 三 帳號申請與管理
- 四 線上申辦作業
- 五 技術文件檔案結構
- 六 申請資料與技術文件上傳
- 七 虛擬帳號繳費與電子收據
- 八 電子證書(RPC驗證登錄)

一、系統概述-案件申請

線上申辦案件分為驗證登錄及型式認可線上申辦服務，係提供申請人(或代理人)，經由網路提出案件申請，並上傳相關文件電子檔。

目前提供線上申辦之作業項目，包括

- ✓ 案件新申請(含系列)作業
- ✓ 案件變更申請作業
- ✓ 案件核備申請作業
- ✓ 證書延展申請作業
- ✓ 以他人名義銷售申請作業(RPC)
- ✓ 進口通關授權申請作業(RPC)

另提供申辦進度查詢及線上補件等功能，可即時查詢申辦案件目前辦理進度。

一、系統概述-虛擬帳號

驗證登錄及型式認可提供申請人(或代理人)，可經由超商、郵局或台灣銀行進行審查費及年費的繳款。

目前提供虛擬帳號繳費之作業項目，包括

- ✓ 案件新申請(含系列)作業
- ✓ 案件變更申請作業
- ✓ 證書延展申請作業
- ✓ 驗證登錄年費作業

一、系統概述-電子收據

驗證登錄及型式認可提供申請人(或代理人)於外網申請時，可選擇是否要列印電子收據，若選擇要列印電子收據，完成繳費及核銷後系統產生電子收據，申請人及代理人都可列印，且不需特別安裝特定程式。

目前提供電子收據之作業項目，包括

- ✓ 案件新申請(含系列)作業
- ✓ 案件變更申請作業
- ✓ 證書延展申請作業
- ✓ 驗證登錄年費作業

一、系統概述-電子證書

驗證登錄提供申請人(或代理人)於外網申請時，可選擇是否要列印電子證書，若選擇要列印電子證書，繳完成年費及核銷後，使得於線上進行列印證書，但只有申請此案件的人才可以列印。

申請使用電子證書的案件，不得至受理櫃檯要求領取紙本證書，如果發證後超過一個月未列印電子證書者，使得至受理櫃檯要求領取電子證書(不可領取紙本證書)。

目前提供電子證書之作業項目，包括

- ✓ 案件新申請(含系列)作業
- ✓ 案件變更申請作業
- ✓ 案件核備申請作業
- ✓ 證書延展申請作業

一、系統概述-流程說明

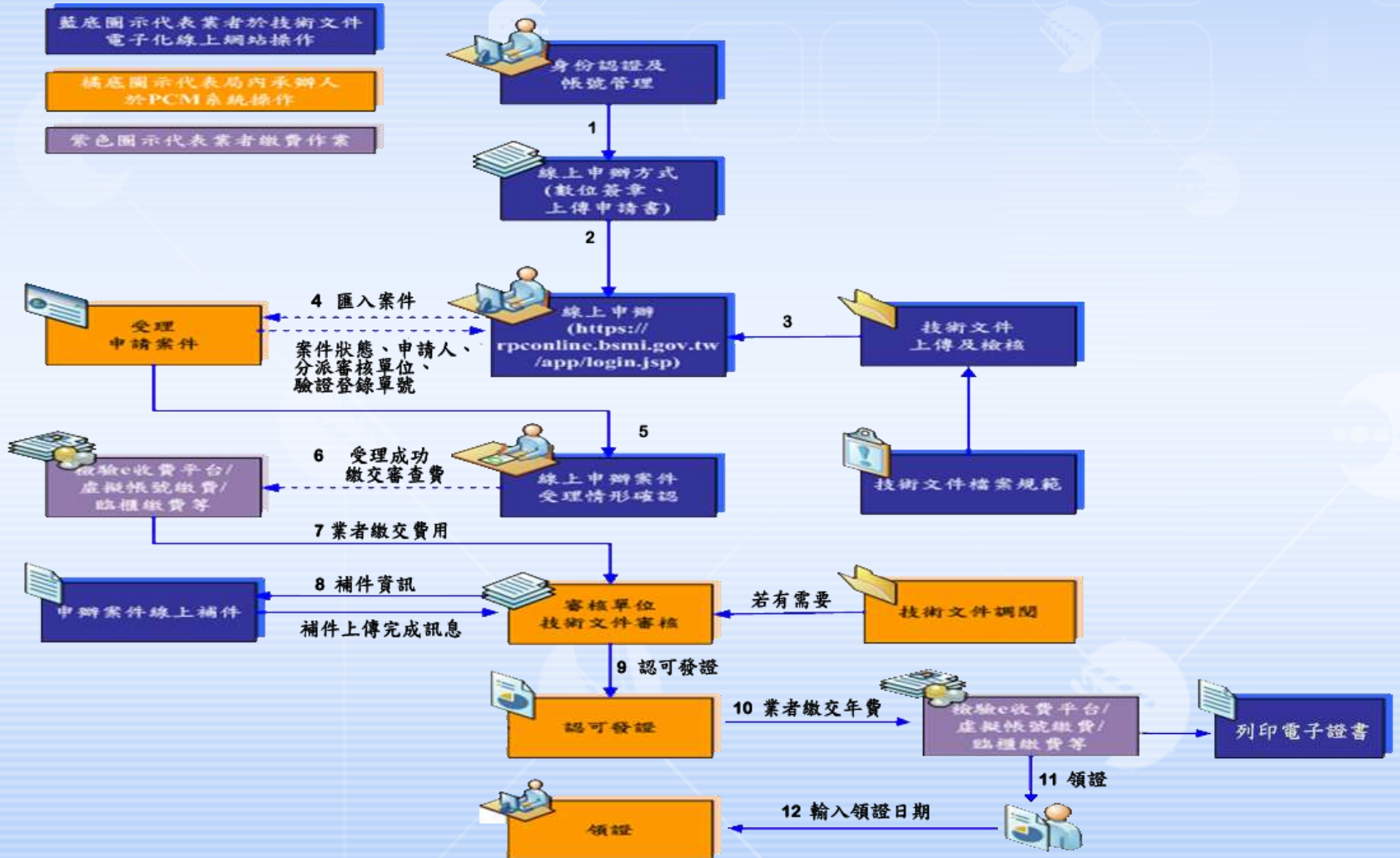

二、環境說明及瀏覽器設定

- 作業系統：建議Windows 7 以上版本
- 記憶體：512 MB 以上
- 網路連線：2M/256K 以上
- 瀏覽器版本：IE 6.0 以上版本
Firefox 3.5以上版本(使用工商憑證需安裝IE套件)
- 網路設定：可透過FTP(21 port)、HTTP(80與8080 port)
連線至網址(<https://rpconline.bsmi.gov.tw/app>)
- 機器環境設定
- 安裝Microsoft .NET Framework程式
- 技術文件檔案上傳程式

二、環境說明及瀏覽器設定



經濟部標準檢驗局
Bureau of Standards, Metrology and Inspection, M.O.E.A.
技術文件電子化系統線上申辦作業

系統公告

姓名： 使用者app560
上次登入 106/03/06
時間： 16:15:42

公告

共 16 筆資料, 顯示第 1 筆到第 15 筆資料. [第一頁/前一頁] 1, 2 [下一頁/ 最末頁]

公告時間	主旨	公告人
106/03/01	(重要更新)驗證登錄技術文件單據版本 V.1.3.1126(不含檔案上傳程式)2017/03/01 17:35更新	系統管理者
106/01/13	代辦商品檢驗委任書	系統管理者
103/03/19	電子證列印操作方式	系統管理者
099/01/14	機器環境設定說明	系統管理者
105/01/05	主局第3組公告有關自動資料處理機等8項商品新增CNS 15663第5節「含有標示」檢驗規定通知	系統管理者
103/04/23	「技術文件電子化系統線上申辦作業」業者宣導說明會-上環講義	系統管理者
098/12/18	線上操作說明及手冊	系統管理者
098/12/25	驗證登錄技術文件檢場規則	系統管理者
099/01/18	((重要更新))電子文件上傳檔案工具V.1.1.0116(2010年3月11日19:46更新)	系統管理者
102/04/02	型式認可單據安裝程式及操作說明	系統管理者
099/01/11	常見問題與說明	系統管理者
099/01/12	附件檔案獲取功能更新檔(解壓縮後執行APP_patch_0111.bat) (2010年02月01日更新)	系統管理者
099/04/16	990415北區說明會檔案	系統管理者
099/01/29	Firefox安裝元件	系統管理者
098/12/01	單據版 .NET Framework 2.0 執行環境	系統管理者

相關連結

[相關連結](#)

無資料!!

- 機器環境設定、Microsoft .NET Framework及技術文件檔案上傳程式公告於網站上

二、環境說明及瀏覽器設定



- 本系統須使用Internet Explorer瀏覽器，並加入相關設定。
- 首先須加入信任網站及相關設定，選擇工具→網際網路選項，會跳出網際網路選項視窗。

二、環境說明及瀏覽器設定



- 於視窗內選擇安全性頁籤，點選信任的網站圖示，按下網站(S)按鈕，會跳出信任網站視窗。

二、環境說明及瀏覽器設定



➤於信任網站視窗的【將這個網站新增到區域(D)】欄位處鍵入本系統網站網址(如: <https://rpconline.bsmi.gov.tw>)，點擊新增(A)，並確認所打的網站網址已新增至「網站(W)」後，再按下關閉按鈕即可。

二、環境說明及瀏覽器設定

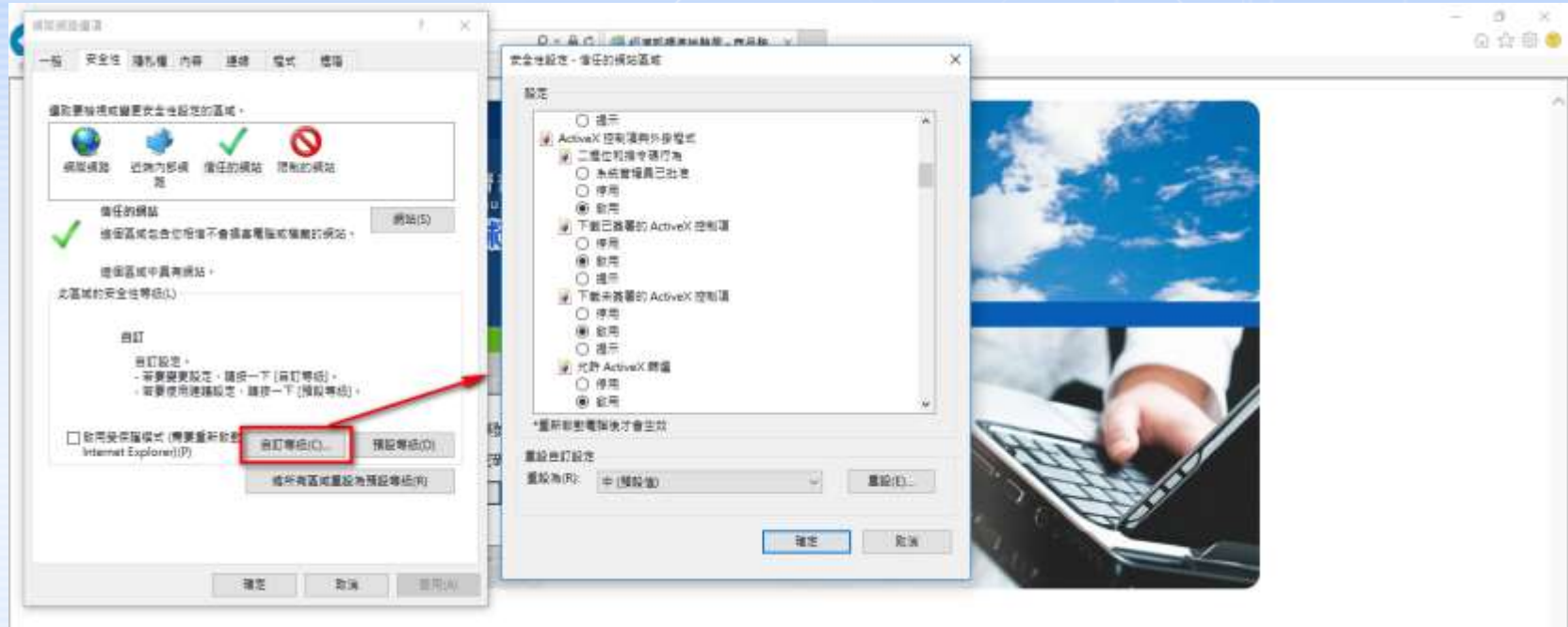

➤於視窗內選擇安全性頁籤，點選信任的網站圖示，按下自訂等級(C)按鈕，會跳出安全性設定-信任的網站視窗，並往下填選相關設定。

二、環境說明及瀏覽器設定

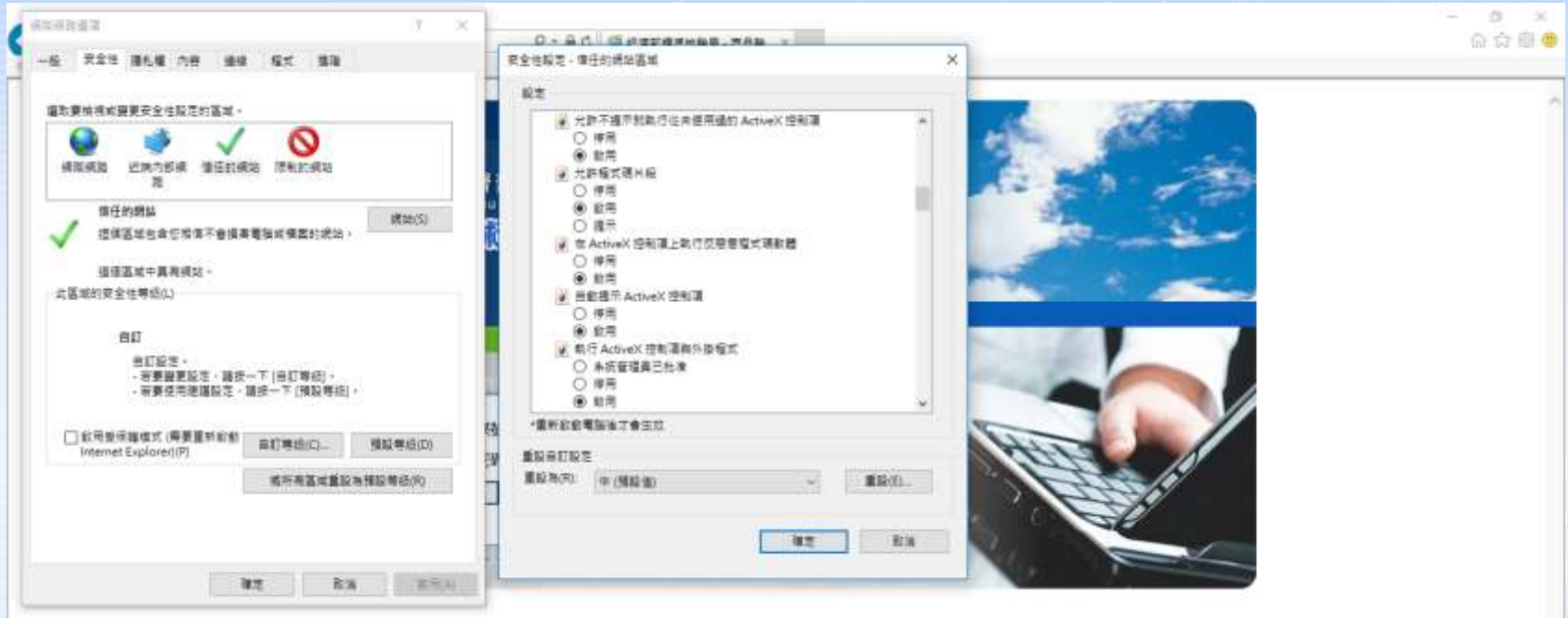

➤ 安全性設定-信任的網站區域填選相關設定。

二、環境說明及瀏覽器設定

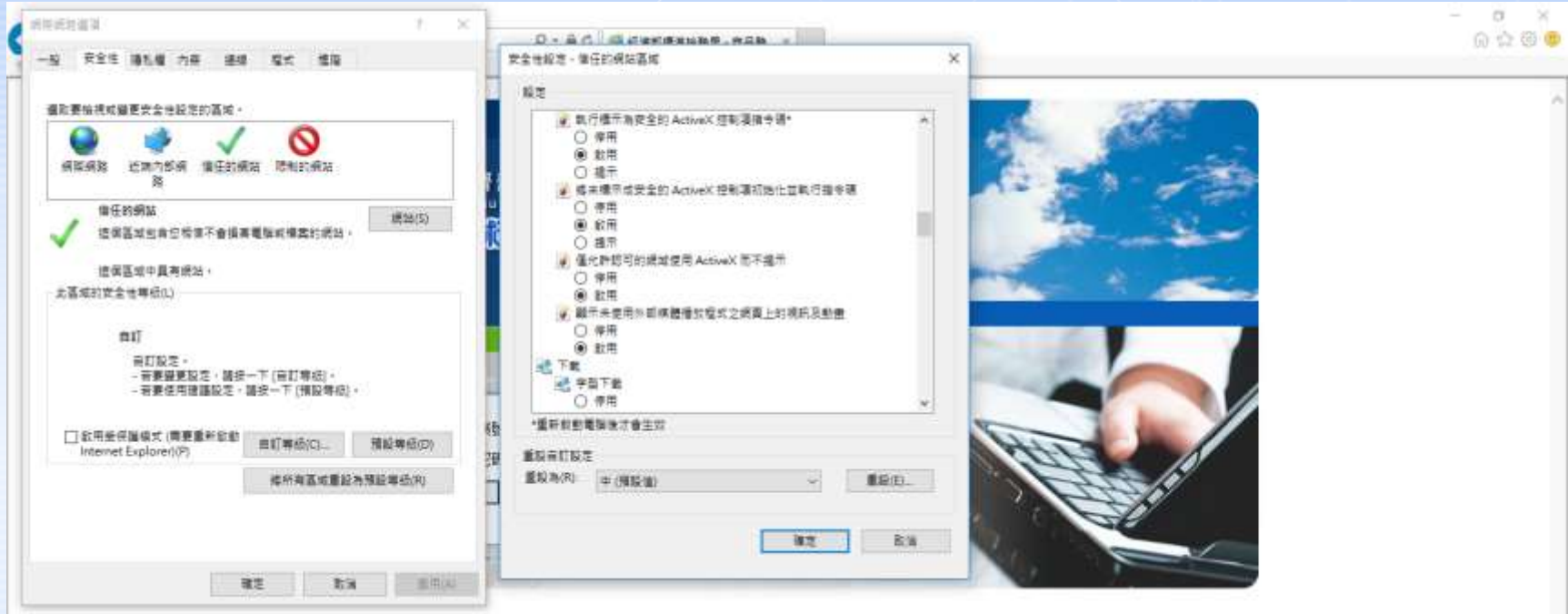

➤ 安全性設定-信任的網站區域填選相關設定。

二、環境說明及瀏覽器設定

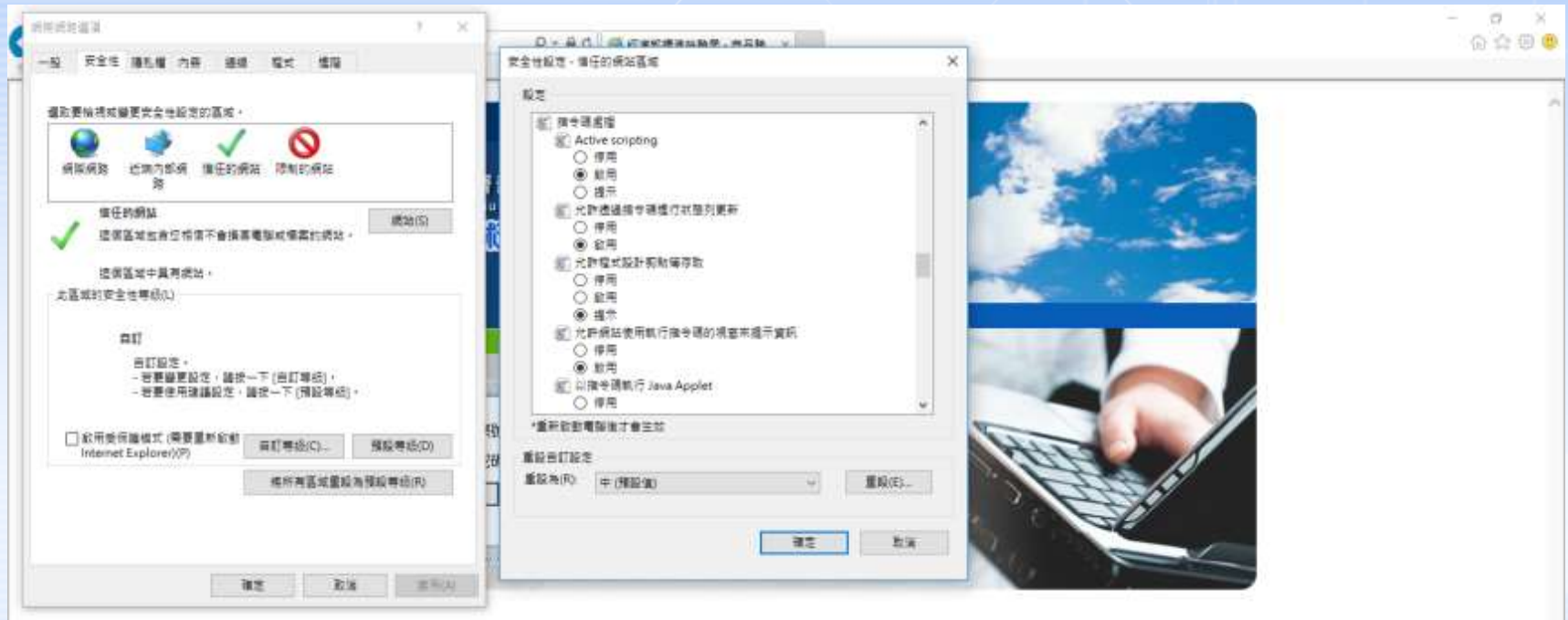

➤ 安全性設定-信任的網站區域填選相關設定。

二、環境說明及瀏覽器設定



➤安全性設定-信任的網站區域填選相關設定。

二、環境說明及瀏覽器設定

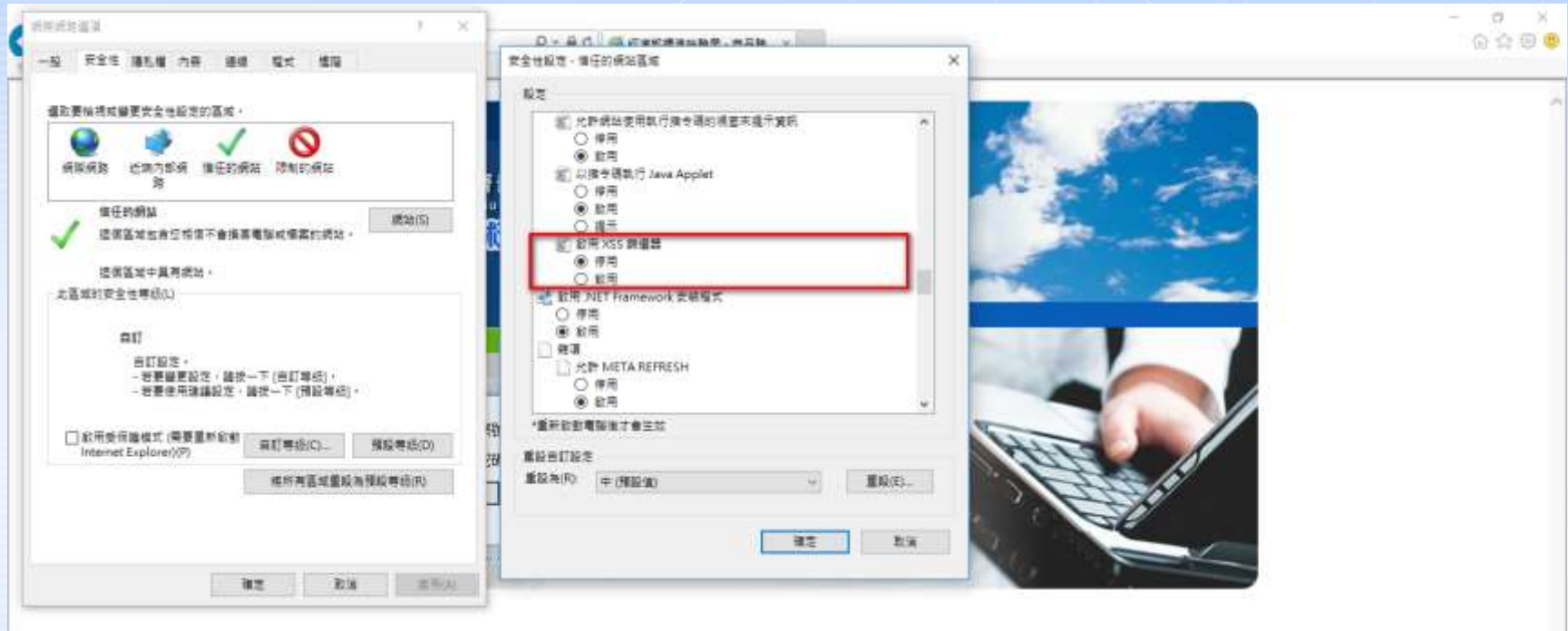

➤注意事項：瀏覽器若為Internet Explorer 8以上，請多設定下列之選項。

二、環境說明及瀏覽器設定

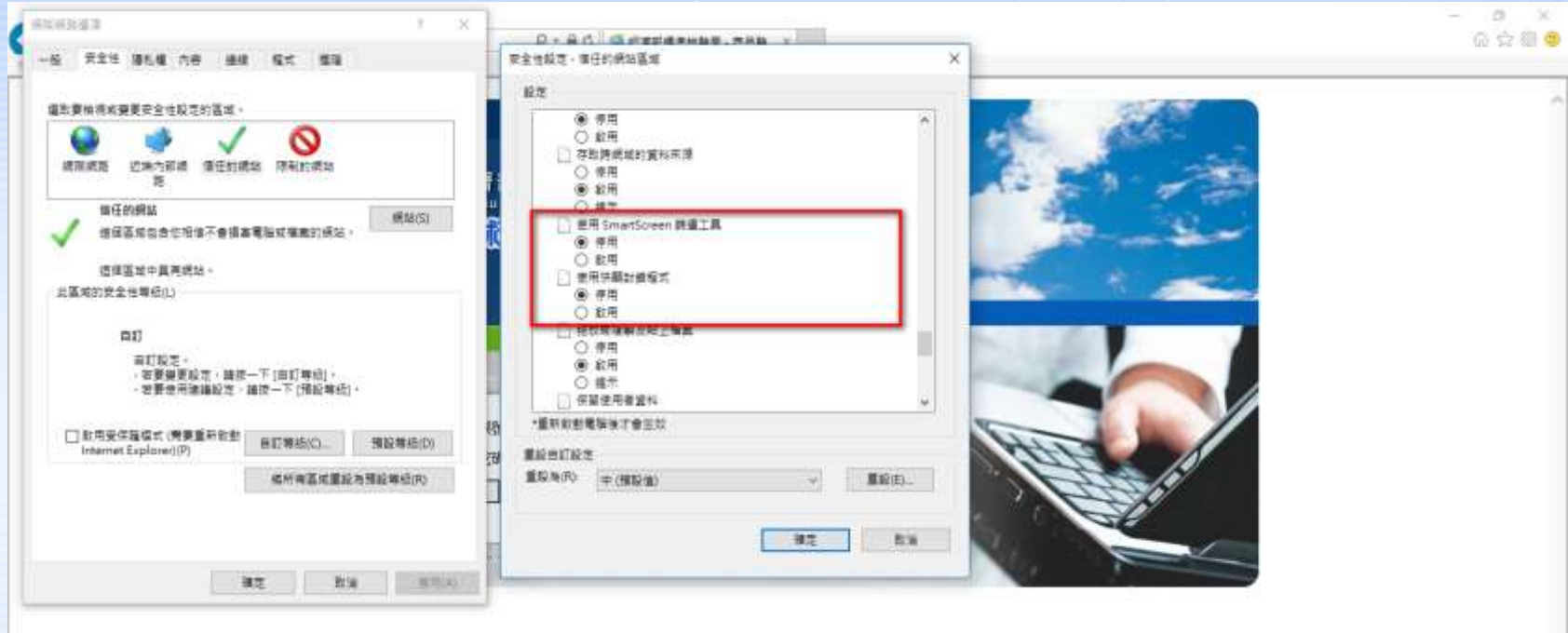

➤ 注意事項：瀏覽器若為Internet Explorer 8以上，請多設定下列之選項。

二、環境說明及瀏覽器設定

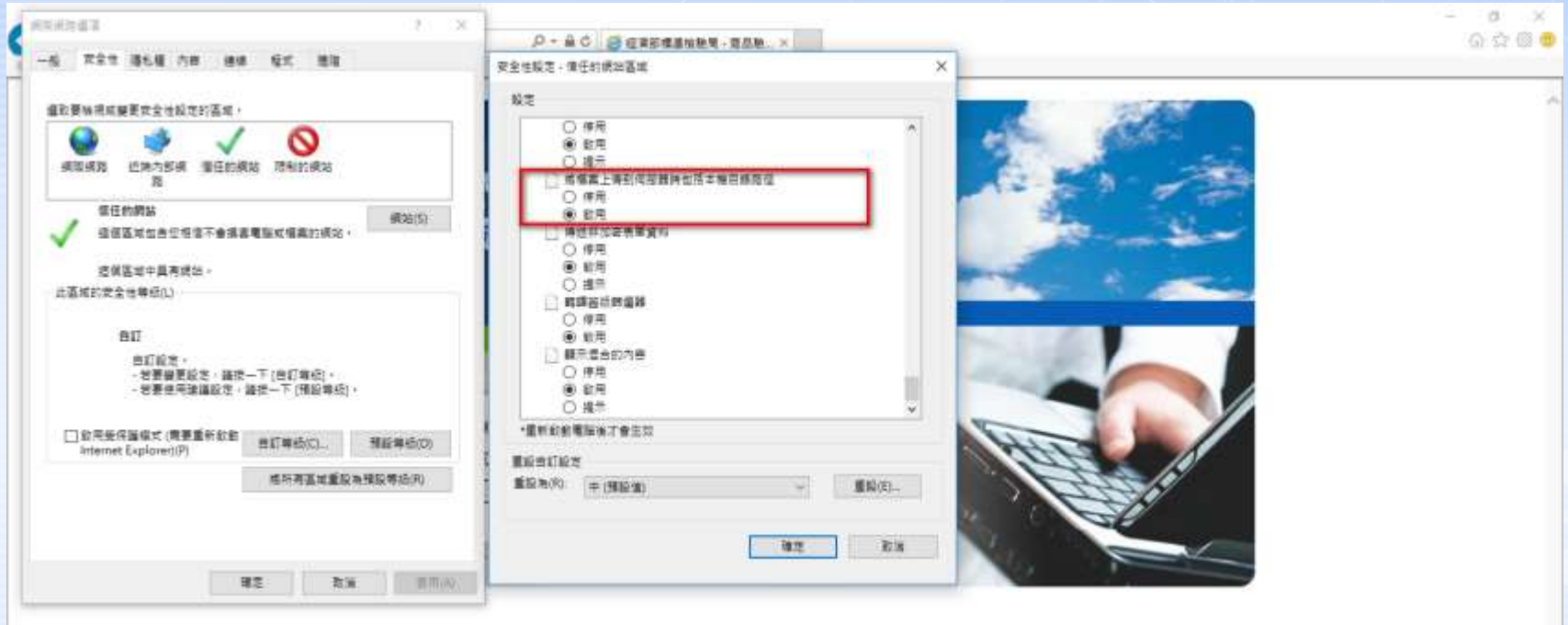

➤ 注意事項：瀏覽器若為Internet Explorer 8以上，請多設定下列之選項。

二、環境說明及瀏覽器設定



- 最後須設定相容性設定，選擇工具→相容性檢視設定(B)選項，會跳出相容性檢視設定視窗。

二、環境說明及瀏覽器設定



- 請於視窗內勾選在「相容性檢視下顯示所有網站」，再按下關閉按鈕即完成設定，如無此選擇則將本網址新增至[相容性檢視]的網站。

二、環境說明及瀏覽器設定

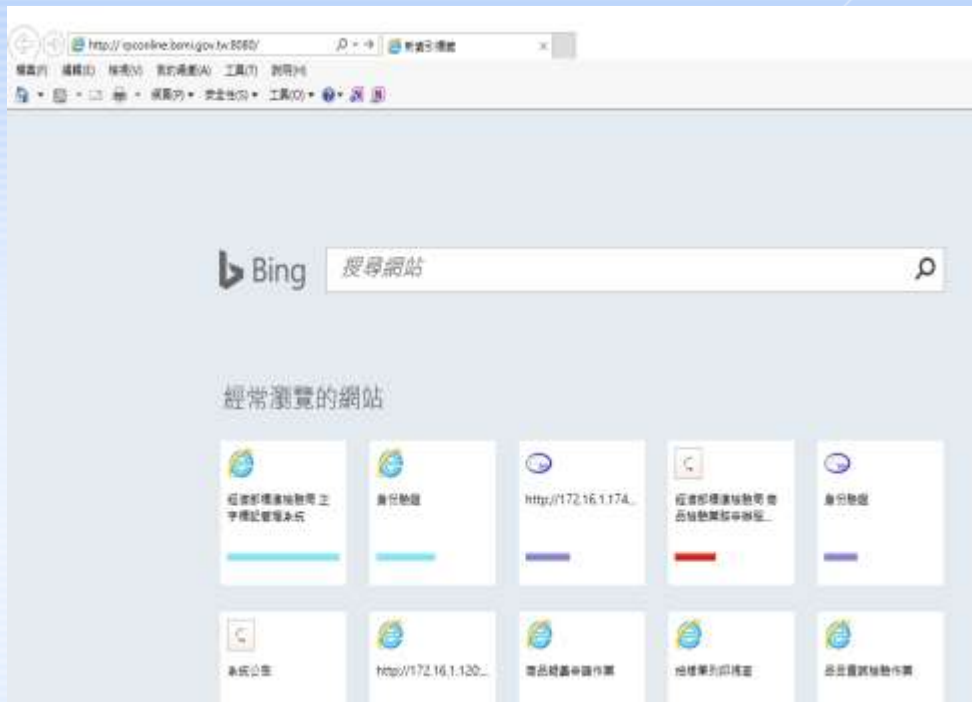

- 打開瀏覽器，在網址列輸入[http:// rpconline.bsmi.gov.tw:8080/](http://rpconline.bsmi.gov.tw:8080/)，會出現以上畫面

二、環境說明及瀏覽器設定



BSMI 經濟部標準檢驗局
Bureau of Standards, Metrology and Inspection, M.O.E.A.
技術文件電子化系統線上申辦作業

登入

帳號：

密碼： [忘記密碼](#)

Best View with 1024*768

➤ 網址列輸入 <https://rpconline.bsmi.gov.tw/app>，會出現以上畫面

二、環境說明及瀏覽器設定

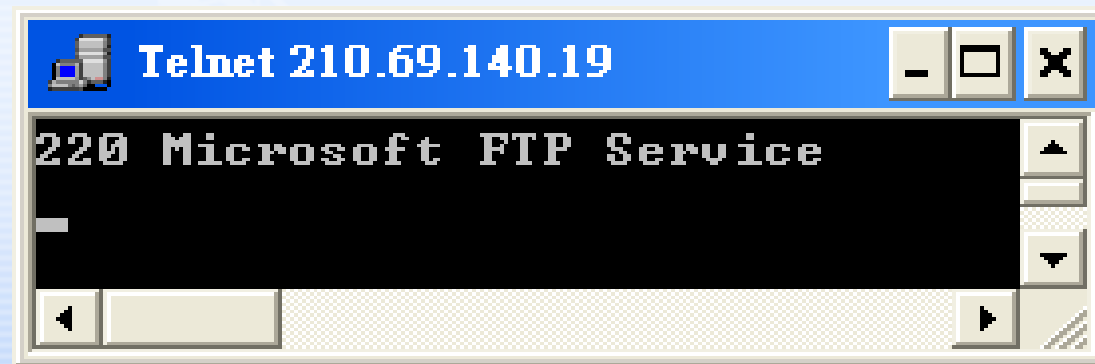
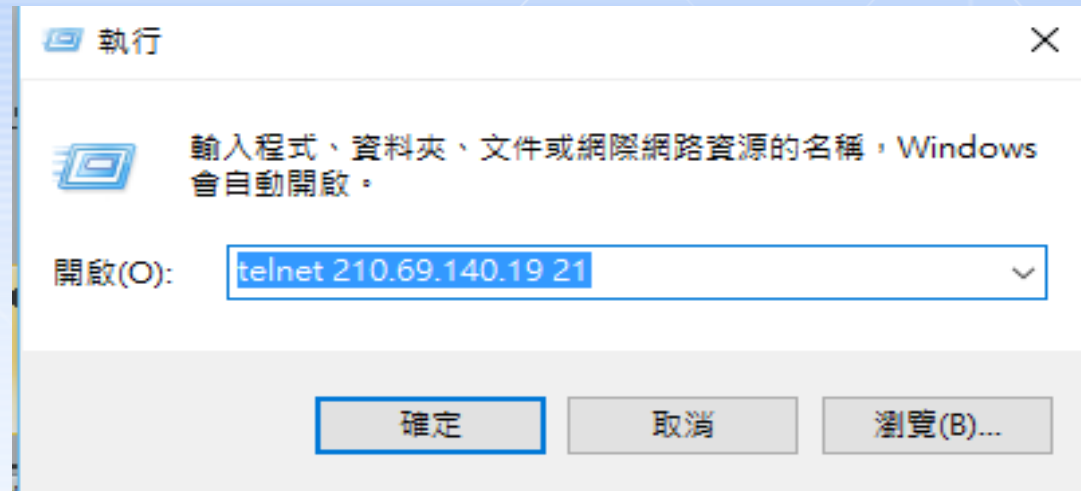

➤開始->執行，輸入『telnet 210.69.140.19 21』會出現以上畫面

三、帳號申請與管理



提供技術文件線上申辦服務忘記密碼

登入

帳號：

密碼： [忘記密碼](#)

Best View with 1024*768

提供技術文件線上申辦服務帳號申請

三、帳號申請與管理

經濟部標準檢驗局網際網路申辦作業程序





中華民國九十二年六月二十五日經濟部標準檢驗局經標五字第○九二五○○一五三六○號函訂定全文七點，並自九十二年八月一日起實施

中華民國九十九年十一月二十二日經濟部標準檢驗局經標五字第○九九五○○三七八四○號函修正第二點、第二點附表及第六點附表，並自九十九年十二月一日起實施

- 一、為便利業者經由網際網路向經濟部標準檢驗局或其所屬分局（以下簡稱檢驗機關）辦理各類申請案件，特訂定本作業程序。
- 二、網際網路申辦案件者，應檢附證明文件，向檢驗機關申請。
- 三、網際網路申辦案件之申請案同意書」（表AN-02）。
- 四、取得「經濟部標準檢驗局網際網路申辦作業程序」。
- 五、經由網際網路申辦之案件，須檢附證明文件。
- 六、網際網路申辦作業申請書填寫說明書。
- 七、網際網路申辦作業申請書受理編號及使用帳號、密碼原則（表AN-01）規定辦理。



附件下載

-  表AN-01.doc
-  表AN-02.doc
-  表AN-03.doc
-  表AN-04.doc

三、帳號申請與管理

表 AN-01

經濟部標準檢驗局 網際網路申辦作業申請書

編號：_____

1. 申請人：_____
2. 申請日期：_____
3. 申請人檢附申請證明文件（三者擇其一）：
 - 商業登記證明文件；文件號碼：_____
 - 公司登記證明文件；文件號碼：_____
 - 身分證明文件；文件號碼：_____
4. 聯絡地址：_____
5. 代表人：_____
6. 代表人身分證字號：_____
7. 聯絡電話：_____

三、帳號申請與管理



➤忘記密碼畫面

三、帳號申請與管理

經濟部標準檢驗局
驗證登錄技術文件電子化系統線上申辦作業

姓名： 使用者app560
上次登入 103/04/10
時間： 18:04:59

選單隱藏

- 商品驗證管理系統
 - 驗證登錄線上申辦
 - 申請作業
 - 查詢作業
 - 管理作業
 - 帳號管理作業**
 - 繳費作業
 - 有機紡織品管理系統
 - 型式認可線上申辦

帳號管理作業-[查詢畫面](APP1001_SCN1)

使用者帳號: APP560
中文姓名:
可登入: 是 否 全部

1筆資料.

帳號	名稱	可登入	密碼永久有效	是否離職	離職時間
APP560	使用者app560	是	是	否	

經濟部標準檢驗局
驗證登錄技術文件電子化系統線上申辦作業

姓名： 使用者app560
上次登入 103/04/10
時間： 18:04:59

選單隱藏

- 商品驗證管理系統
 - 驗證登錄線上申辦
 - 申請作業
 - 查詢作業
 - 管理作業
 - 帳號管理作業**
 - 繳費作業
 - 有機紡織品管理系統
 - 型式認可線上申辦
 - 系統公告
 - 登出

帳號管理作業-[修改畫面](APP1001_SCN2)

帳號: APP560 姓名: * 使用者app560 聯絡電話: * 123
E-Mail: * koulanan@hotmail.com 傳真: * 123
帳號有效: * 啟用 停用
密碼永久有效: 是 否
離職時間:

登入錯誤次數: * 0

密碼修改(未輸入則維持原密碼)

舊密碼: 新密碼: 確認密碼:

➤ 提供業者建立子帳號

四、線上申請作業

- ⊕ 商品驗證管理系統
 - ▣ 驗證登錄線上申辦
 - ▣ 申請作業
 - ▣ 驗證登錄案件申請作業
 - ▣ 自願性產品案件申請作業
 - ▣ 案件變更申請作業
 - ▣ 案件核備申請作業
 - ▣ 以他人名義銷售申請作業
 - ▣ 證書延展申請作業
 - ▣ 進口通關授權申請作業
 - ▣ 查詢作業
 - ▣ 證書資料查詢作業
 - ▣ 申辦進度查詢作業
 - ▣ 線上案件結案清單
 - ⊕ 管理作業
 - ⊕ 繳費作業
 - ⊕ 有機紡織品管理系統
 - ⊕ 型式認可線上申辦
 - ▣ 系統公告
 - ▣ 登 出

驗證登錄案件申請作業

查詢作業可同時查詢型式認可及驗證登錄案件

四、線上申請作業- 商品驗證新申請(含系列及重新申請)作業



經濟部標準檢驗局
Bureau of Standards, Metrology and Inspection, M.O.E.A.
技術文件電子化系統線上申辦作業

姓名： 使用者app560
上次登入： 106/03/06

商品驗證登錄案件線上申辦作業-[新增畫面](APP2001_SCN2)

收據維護資料

*是否列印電子收據 是 否

申請人 代理人 其他

*收據抬頭
統一編號： 12377493
公司名稱： 康大資訊股份有限公司23

- 填妥資料後，請務必點選「確認」按鈕。
- 如需列印電子收據，請務必選擇「是」，否則預設為不列印。
- 已列印「繳費通知單」時，無法修改收據抬頭。
- 臨櫃索取紙本收據，不可列印電子收據。

確認

申請模式： [請選擇]

申請電子證書： 否

案件連結窗口

- 系列申請及重新申請時，原證書必須是在有效期限內的認可證書。
- 申請案件時，可以選擇是否使用電子證書(僅RPC驗證登錄)。
- 申請案件時，可以選擇是否使用電子收據。

四、線上申請作業-自願性商品驗證新申請(含系列)作業

姓名： 使用者app560
上次登入時 104/02/24
間： 13:30:15

自願性產品驗證案件線上申辦作業-[新增畫面](APP2002 SCN2)

受理機構	* --請選擇--	申請類別	* 1 新申請	僅可申請驗證登錄案件
申請人代號		案件號碼		
原證書號碼	(若須重新申請已認可證書時，可輸入此欄位，並經業務單位審查通過後，則將原證書廢止)			證書重新申請原因 --請選擇--
統一編號	* [] 輸入後請等待系統自動帶出申請人資料	公司或營業所名稱	[]	

選單隱藏

- 商品驗證管理系統
 - 驗證登錄線上申辦
 - 申請作業
 - 驗證登錄案件申請作業

收據維護資料

* 是否列印電子收據 是 否

申請人 代理人 其他

* 收據抬頭

統一編號： 12377493

公司名稱： 康大資訊股份有限公司23

- 填妥資料後，請務必點選「確認」按鈕。
- 如需列印電子收據，請務必選擇「是」，否則預設為不列印。
- 已列印「繳費通知單」時，無法修改收據抬頭。
- 臨櫃索取紙本收據，不可列印電子收據。

確認

聯絡人

* 使用者app560 選擇其他連絡人

電話 123

傳真 123

E-Mail 2個EMAIL以上請使用小寫;號區隔 koukanon@hotmail.com

讀取單機版資料 取消 下一步

- 系列申請及重新申請時，原證書必須是在有效期限內的認可證書。
- 申請案件時，可以選擇是否使用電子收據。

四、線上申請作業- 案件變更申請作業

 經濟部標準檢驗局
Bureau of Standards, Metrology and Inspection, M.O.E.A.
技術文件電子化系統線上申辦作業

變更申請作業-[新增畫面](APP2003_SCN1)

姓名： 使用者app560
上次登入： 106/03/06

受理機構 * [--請選擇--]
驗證種類 * [RPC]

收據維護資料

***是否列印電子收據** 是 否

申請人 代理人 其他

***收據抬頭**
統一編號： 12377493
公司名稱： 康大資訊股份有限公司23

- 填妥資料後，請務必點選「確認」按鈕。
- 如需列印電子收據，請務必選擇「是」，否則預設為不列印。
- 已列印「繳費通知單」時，無法修改收據抬頭。
- 臨櫃索取紙本收據，不可列印電子收據。

電話： 123221222 傳真： 123621
E-Mail： 2個EMAIL以上請使用小寫;號區隔 koukanon@hotmail.com

有棉紡織品管理系統
型式認可線上申辦
申請案件進度查詢
系統公告
登出

- 申請案件時，可以選擇是否使用電子證書(僅RPC驗證登錄)。
- 申請案件時，可以選擇是否使用電子收據。

四、線上申請作業-案件核備申請作業

BSMI 經濟部標準檢驗局
Bureau of Standards, Metrology and Inspection, M.O.E.A.
技術文件電子化系統線上申辦作業

姓名： 使用者app560
上次登入 106/03/06
時間： 16:30:06

遠單
歸類

案件核備申辦作業-[新增畫面](APP2005_SCN1)

驗證種類 *	RPC	受理機構 *	--請選擇--
原證書號碼		輸入後請等待系統自動帶出原證書資料	
統一編號		公司或營業所名稱	
地址		主型式	
負責人		電子郵件	
聯絡人 *		電話號碼 *	
傳真號碼		預審人員	
案件連結窗口			
統一編號	12377493		
廠商名稱	康大試驗室		
聯絡人 *	使用者app560	選擇其他聯絡人	
電話 *	123221222	傳真	123e21
E-Mail *	2個EMAIL以上請使用小寫;號區隔 koulanon@hotmail.com		
申請電子證書 *	否		

核備申請事項

(最大1000個中文字, 含空白以及換行。)

讀取單機板資料 取消 確認

➤申請案件時，可以選擇是否使用電子證書(僅RPC驗證登錄)。

四、線上申請作業-以他人名義銷售申請作業

經濟部標準檢驗局
Bureau of Standards, Metrology and Inspection, M.O.E.A.
技術文件電子化系統線上申辦作業

以他人名義銷售申請作業-[新增畫面](APP2006_SCN1)

姓名：	使用者app560				
上次登入	106/03/07				
時間：	17:10:41				

選單隱藏

- ⊕ 商品驗證管理系統
 - ⊖ 驗證登錄線上申辦
 - 申請作業
 - 驗證登錄案件申請作業
 - 自願性產品案件申請作業
 - 案件變更申請作業
 - 案件核備申請作業
 - **以他人名義銷售申請作業**
 - 證書延展申請作業
 - 進口通關授權申請作業
 - ⊕ 查詢作業
 - ⊕ 管理作業
 - ⊕ 繳費作業
 - ⊕ 印證作業
 - ⊕ 有機紡織品管理系統
 - ⊕ 型式認可線上申辦
 - 申請案件進度查詢
 - 系統公告
 - 登出

受理機構 *	--請選擇--	原證書號碼	[] - []	輸入後請等待系統自動帶出原證書或是案件資料	
主型式					
銷售者資料					
統一編號 *	[]	公司或營業所名稱 *	[]		
地址 *	[]				
負責人 *	[]	電子郵件	[]	預審人員	[]
聯絡人 *	[]	電話號碼 *	[]	傳真號碼	[]
案件連絡窗口					
統一編號	12377493				
廠商名稱	康大試驗室				
聯絡人 *	[使用者app560]	選擇其他連絡人			
電話	[12341234]	傳真	[123]		
E-Mail	2個EMAIL以上請使用小寫;號區隔 koukanon@hotmail.com				
產品品牌	[]				
有效期限	[]				

四、線上申請作業-證書延展申請作業



經濟部標準檢驗局
Bureau of Standards, Metrology and Inspection, M.O.E.A.
技術文件電子化系統線上申辦作業

姓名： 使用者app560

證書延展申請作業-[新增畫面](APP2007_SCN1)

收據維護資料

*是否列印電子收據 是 否

申請人 代理人 其他

*收據抬頭
統一編號： 12377493
公司名稱： 康大資訊股份有限公司23

- 填妥資料後，請務必點選「確認」按鈕。
- 如需列印電子收據，請務必選擇「是」，否則預設為不列印。
- 已列印「繳費通知單」時，無法修改收據抬頭。
- 臨櫃索取紙本收據，不可列印電子收據。

確認

申請案件進度管理
系統公告
查 出

讀取單據影像資料 取消 確認

- 延展申請時，原證書必須是在有效期限內，且證書前三個月內到期。
- 該證書之商品號列為有效的(如被廢止則要先申請商品號列變更)。
- 申請案件時，可以選擇是否使用電子證書(僅RPC驗證登錄)。
- 申請案件時，可以選擇是否使用電子收據。

四、線上申請作業-進口通關授權申請作業

經濟部標準檢驗局
Bureau of Standards, Metrology and Inspection, M.O.E.A.
技術文件電子化系統線上申辦作業

進口通關授權申請作業-[新增畫面](APP2008_SCN1)

姓名： 使用者app560
上次登入： 106/03/07
時間： 17:10:41

- ☑ 商品驗證管理系統
 - ☑ 驗證登錄線上申辦
 - ☑ 申請作業
 - ☑ 驗證登錄案件申請作業
 - ☑ 自願性產品案件申請作業
 - ☑ 案件變更申請作業
 - ☑ 案件核備申請作業
 - ☑ 以他人名義銷售申請作業
 - ☑ 證書延展申請作業
 - ☑ **進口通關授權申請作業**
 - ☑ 查詢作業
 - ☑ 管理作業
 - ☑ 繳費作業
 - ☑ 印證作業
 - ☑ 有標紡織品管理系統
 - ☑ 型式認可線上申辦
 - ☑ 申請案件進度查詢
 - ☑ 系統公告
 - ☑ 登出

受理機構	* <input type="text" value="--請選擇--"/>	原證書號碼	<input type="text"/>	輸入後請等待系統自動帶出原證書資料
統一編號	<input type="text"/>			
地址	<input type="text"/>			
主型式	<input type="text"/>			
負責人	<input type="text"/>			
聯絡人電子郵件	<input type="text"/>			
案件連絡窗口				
統一編號	12377493			
廠商名稱	康大試驗室			
聯絡人	* <input type="text" value="使用者app560"/>	選擇其他連絡人		
電話	<input type="text" value="12341234"/>	傳真	<input type="text" value="123"/>	
E-Mail	2個EMAIL以上請使用小寫;號區隔 <input type="text" value="koukanon@hotmail.com"/>			
被授權人資料				
統一編號	* <input type="text"/>			
授權範圍	* 授權有效日期至 <input type="text"/>			
商品名稱	<input type="text"/>			
廠商名稱	* <input type="text"/>			
地址	* <input type="text"/>			
負責人	* <input type="text"/>			
負責人E-Mail	2個EMAIL以上請使用小寫;號區隔 <input type="text"/>			
聯絡人	* <input type="text"/>			
電話	* <input type="text"/>	傳真	<input type="text"/>	
聯絡人E-Mail	2個EMAIL以上請使用小寫;號區隔 <input type="text"/>			

四、線上申請作業- 型式認可案件

- ⊕ 商品驗證管理系統
 - ⊕ 驗證登錄線上申辦
 - ⊕ 有機紡織品管理系統
 - ⊖ 型式認可線上申辦
 - ⊖ 申請作業
 - ▣ 商品型式認可案件申請作業
 - ▣ 案件核備申請作業
 - ▣ 證書延展申請作業
 - ▣ 案件變更申請作業
 - ▣ 補件作業
 - ⊖ 查詢作業
 - ▣ 證書資料查詢作業
 - ▣ 申辦進度查詢作業
 - ▣ 線上案件結案清單
 - ▣ 系統公告
 - ▣ 登 出

型式認可案件申請作業

查詢作業可同時查詢型式認可及驗證登錄案件

四、線上申請作業- 型式認可案件新申請(含系列)作業

經濟部標準檢驗局
驗證登錄技術文件電子化系統線上申辦作業

姓名： 使用者app560
上次登入 103/04/10
時間： 16:34:02

商品型式認可案件線上申辦作業-[新增畫面](APP6001_SCN2)

受理機構 *	<input type="text" value="--請選擇--"/>	申請類別 *	1 新申請	僅可申請型式認可案件
申請人代號		案件號碼		
統一編號 *	<input type="text"/>	公司或營業所名稱		
地址	<input type="text"/>	負責人電子郵件	<input type="text"/>	
負責人 *	<input type="text"/>	聯絡人電子郵件	<input type="text"/>	
聯絡人	<input type="text"/>	傳真號碼	<input type="text"/>	
電話號碼	<input type="text"/>			
中文品名 *	<input type="text"/>			

登錄隱藏

- 商品驗證管理系統
 - 驗證登錄線上申辦
 - 申請作業
 - 查詢作業
 - 管理作業
 - 繳費作業
 - 有機紡織品管理系統
 - 型式認可線上申辦
 - 申請作業
 - 商品型式認可案**

收據維護資料

* 是否列印電子收據 是 否

申請人 代理人 其他

* 收據抬頭

統一編號： 12377493

公司名稱： 康大資訊股份有限公司23

- 填妥資料後，請務必點選「確認」按鈕。
- 如需列印電子收據，請務必選擇「是」，否則預設為不列印。
- 已列印「繳費通知單」時，無法修改收據抬頭。
- 臨櫃索取紙本收據，不可列印電子收據。

確認

- 系列申請時，原證書必須是在有效期限內的認可證書。
- 申請案件時，可以選擇是否使用電子收據。

四、線上申請作業- 案件變更申請作業

變更申請作業-[新增畫面](APP6002_SCN1)

受理機構	* --請選擇--	驗證種類	TA
原證書號碼	* <input type="text"/>	輸入後請等待系統自動帶出原證書資料	
併案收件流水號	<input type="text"/>	(僅可併系列申請案或延展案)	
公司或營業所名稱	<input type="text"/>	主型式	<input type="text"/>
地址	<input type="text"/>		
負責	收據維護資料		
聯絡	*是否列印電子收據 <input type="radio"/> 是 <input checked="" type="radio"/> 否		
傳	<input type="radio"/> 申請人 <input type="radio"/> 代理人 <input type="radio"/> 其他		
真	*收據抬頭		
統	統一編號: <input type="text" value="12377493"/>		
統	公司名稱: <input type="text" value="康大資訊股份有限公司23"/>		
處	<ul style="list-style-type: none">填妥資料後，請務必點選「確認」按鈕。如需列印電子收據，請務必選擇「是」，否則預設為不列印。已列印「繳費通知單」時，無法修改收據抬頭。臨櫃索取紙本收據，不可列印電子收據。		
聯	<input type="button" value="確認"/>		
電	E-mail <input type="text" value="2個EMAIL以上請使用小寫;號區隔"/>		
		<input type="button" value="讀取單機版資料"/>	<input type="button" value="取消"/> <input type="button" value="確認"/>

➤申請案件時，可以選擇是否使用電子收據。

四、線上申請作業-案件核備申請作業

案件核備申辦作業-[新增畫面](APP6003_SCN1)

受理機構	*	<input type="text" value="--請選擇--"/>	原證書號碼	<input type="text"/>	輸入後請等待系統自動帶出原證書資料
統一編號			公司或營業所名稱		
地址			主型式		
負責人			電子郵件	<input type="text"/>	
聯絡人	*	<input type="text"/>	電話號碼	*	<input type="text"/>
傳真號碼		<input type="text"/>	預審人員	<input type="text"/>	

案件連絡窗口

統一編號	12377493				
廠商名稱	康大試驗室				
聯絡人	*	<input type="text" value="使用者app560"/>	<input type="button" value="選擇其他連絡人"/>		
電話	*	<input type="text" value="12312321213"/>	傳真	<input type="text" value="123"/>	
E-Mail	*	* 2個EMAIL以上請使用小寫;號區隔 <input type="text" value="feelchenna@gmail.com;koukanon@hotmail.com"/>			

核備申請事項

(最大1000個中文字，含空白以及換行。)

四、線上申請作業-證書延展申請作業

證書延展申請作業-[新增畫面](APP6004_SCN1)

受理機構 *	--請選擇--	原證書號碼		輸入後請等待系統自動帶出原證書資料
統一編號		公司或營業所名稱		

收據維護資料

*是否列印電子收據 是 否

申請人 代理人 其他

*收據抬頭

統一編號: 12377493

公司名稱: 康大資訊股份有限公司23

- 填妥資料後，請務必點選「確認」按鈕。
- 如需列印電子收據，請務必選擇「是」，否則預設為不列印。
- 已列印「繳費通知單」時，無法修改收據抬頭。
- 臨櫃索取紙本收據，不可列印電子收據。

確認

延展原因

讀取單機版資料

取消

確認

- 延展申請時，原證書必須是在有效期限內，且證書前三個月內到期。
- 該證書之商品號列為有效的(如被廢止則要先申請商品號列變更)。
- 申請案件時，可以選擇是否使用電子收據。

四、線上申請作業-線上補件作業

申辦進度查詢作業(APP3001_SCN1)

申辦案件

共 34 筆資料, 顯示全部資料.

案件類別	收件流水號	中文品名	送件日期	案件狀態	受理編號	案件聯絡人 公司	案件聯絡人	受理日期	主型式
新申請	2099030011	firefox電腦上傳(基隆)	099/03/12	受理中		線上申請憑證測試公司	JK	099/03/12	adsf3sf3
新申請	2099030012	掃瞄測試(基隆0315)	099/03/15	受理	CI36906212007500	線上申請憑證測試公司	JK	099/03/15	主型式:3f23eradf
新申請	3099030032	中文品名	099/03/05	受理	CI3690				
新申請	3099030033	中文品名	099/03/11	待收件					
新申請	3099030041	中文品名	099/03/08	受理	CI3690				
新申請	3099030042	中文品名	099/03/09	待收件					
新申請	3099030050	中文品名23	099/03/10	待收件					
新申請	3099030059	中文品名	099/03/10	受理補件中	CI3690				
新申請	3099030062	中文品名	099/03/11	受理中					

補件作業-[維護畫面](APP2009_SCN1)

案件資料

案號	CI369062120053	系列號	00
產品名稱	中文品名		
主型式	主型式adf32		

補件資料

補件通知日	099/03/10	補件狀態	審核補件中
補件原因	asdf		
審核人員	APP390測試	聯絡電話	123456578
補件日期			
補件說明	<input type="text" value="asdf"/> <p>(最大1000個中文字, 含空白以及換行。)</p>		
補件資料	<input type="checkbox"/> C:\uploadtmp\00_02_19904.pdf <input type="checkbox"/> C:\uploadtmp\00_03_1992年英國.pdf <input type="text"/>		

➤線上申請案件，才能使用線上補件。

四、線上申請作業-辦理進度查詢

申辦進度查詢作業(APP3001_SCN1)

驗證種類	RPC ▾ (RPC/VPC/MRA/TA)
案件號碼	<input type="text"/>
案件流水號	<input type="text"/>
主型式	<input type="text"/>
證書名義人統一編號	<input type="text"/> 此條件僅代辦案件才有用
<input type="button" value="查詢"/> <input type="button" value="取消"/>	

申辦案件

共 63 筆資料，顯示第 1 筆到第 15 筆資料。[第一頁/前一頁] [1](#), [2](#), [3](#), [4](#), [5](#) [[下一頁](#)/ [最末頁](#)]

案件類別	收件流水號	中文品名	送件日期	案件狀態	受理編號	案件連絡人公司	案件連絡人	受理日期	主型式
新申請	2101060003	1231233		填寫中		康大資訊股份有限公司	使用者 app560		3123
新申請	3101060010	中文品名-0621		填寫中		康大資訊股份有限公司	OVPCTEST		主型式- 0621
新申請	3101060009	21323		填寫中		康大資訊股份有限公司	使用者 app560		213
新申請	3101060008	紡織品-衣服或其它 紡織品		填寫中		康大資訊股份有限公司	使用者 app560		12

- 可同時查詢所有類型的案件
- 只顯示尚未結案的案件，點選案件狀態可以開啟案件資料畫面。
- 案件尚未被受理前，可以修改內容或上傳其他檔案。

四、線上申請作業-結案案件查詢

經濟部標準檢驗局
Bureau of Standards, Metrology and Inspection, M.O.E.A.
技術文件電子化系統線上申辦作業

線上案件結案清單 - [查詢畫面](APP3005_SCN1)

姓名： 使用者app560
 上次登入 106/03/07
 時間： 17:10:41

案件流水號

案件編號

日期 ~

預設查詢30天內結案案件，可在查詢條件自行修改查詢區間

申辦案件

共 12 筆資料，顯示全部資料。

案件類別	案件流水號	案件編號	系列號	中文品名	主型式	狀態	原因	日期	案件聯絡人
新申請	2106020113	CI376067830012	00	中文品名	主型式	退件	21	106/02/26	使用者app560
新申請	3106021691	CI376067830075	00	電源供應器	Series C	退件	TEST	106/02/26	使用者app560
新申請	3106021679	CI376067830042	00	中文品名	MainType	認可			使用者app560
新申請	3106021680	CI376067830053	00	電腦	type a	認可			使用者app560
核備	3106021682	CI376067830053	P1	電腦	type a	認可			使用者app560
變更	3106021683	CI376067830064	A0	電子	eletronic	認可			使用者app560
變更	3106021687	CI376067830053	A0	電腦	type a	認可			使用者app560

☑ 商品驗證管理系統

☐ 驗證登錄線上申辦

☑ 申請作業

☐ 查詢作業

☐ 證書資料查詢作業

☐ 申辦進度查詢作業

☑ **線上案件結案清單**

☑ 管理作業

☑ 繳費作業

☑ 印證作業

☑ 有機紡織品管理系統

☑ 型式認可線上申辦

☐ 申請案件進度查詢

☐ 系統公告

☐ 登 出

➤可同時查詢所有類型的案件

五、技術文件檔案結構

MM_NN_文件名稱.pdf

MM表示目錄代號 NN表示文件代號 文件名稱可以自行定義

文件編碼規則，可以在公告區下載

1	目錄代號	目錄名稱	文件代號	文件名稱	備註
2	00	申請文件	00_01	商品驗證登錄申請書	(包含符合型式聲明書、試驗報告清單、系列型號清單)
3			00_02	公司登記證或工廠登記証或營利事業登記證	
4			00_03	ISO9001 證書	
5			00_04	工廠檢查報告	
6			00_05	指定試驗室認可證書	
7			00_06	低功率射頻電機型式認證證明	
8			00_99	其他	
9	01	EMC技術文件	01_01	EMC預審單及缺失補正說明	
10			01_02	主型式及系列差異表	
11			01_03	中文使用手冊及規格	
12			01_04	甲類切結書/共用手冊切結書	
13			01_05	電路方塊圖	
14			01_06	干擾源及抑制元件一覽表	
15			01_07	干擾源及抑制元件標示照片	
16			01_08	Label 位置圖/甲類警語位置圖	
17			01_09	EMI測試報告	
18			01_10	4X6 吋以上彩色照片	
19			01_99	其他	

六、申請資料與技術文件上傳

(1) 選擇附件檔案。

聯絡人	康大	電話號碼	27152222	傳真號碼	27152222		
中文品名	* 測試中文品名						
英文品名	PRODUCT ENG NAME						
主型式	* 測試主型式						
預審人員	測試預審人員						
申請模式	* 2 模式二加三						
案件連絡窗口							
統一編號	12377493						
廠商名稱	康大試驗室						
聯絡人	康大測試	選擇其他連絡人					
電話	1234567						
傳真	7654321						
E-Mail	abc@abc.com						
				確認	刪除	選擇附件檔	上傳案件資料
生產廠場							
統一編號	中文名稱	國別	中文地址	證書號碼	證書核發機構		
TW10001457	測試中文名稱	台灣,中華民國	測試中文地址				

➤系統依據案件類別，顯示文件清單。

六、申請資料與技術文件上傳

(2) 單一檔案逐項選取附件檔案。

變更申辦作業-[附件清單畫面] (APP2003_SCN3)

檔案目錄: 選取目錄 整批匯入
(輸入格式如: D:\CDROM\)

相關附件 (僅可上傳PDF檔) (選取檔案前請先將檔案複製到硬碟中, 以利檔案上傳)

項次	文件項目	
申請文件		
1	商品驗證登錄申請書*	+
	00_01申請書.pdf (檔案傳輸未傳送完成)	-
2	公司登記證或工廠登記證或營利事業登記證	+
3	ISO9001證書	+
4	工廠檢查報告	+
5	指定試驗室認可證書	+
6	低功率射頻電機型式認證證明	+
7	符合型式聲明書	+
8	代理申請授權書	+
9	原申請證書*	+
	<input type="text"/> 瀏覽...	-
10	合格證書變更申請書	+
化工類技術文件		

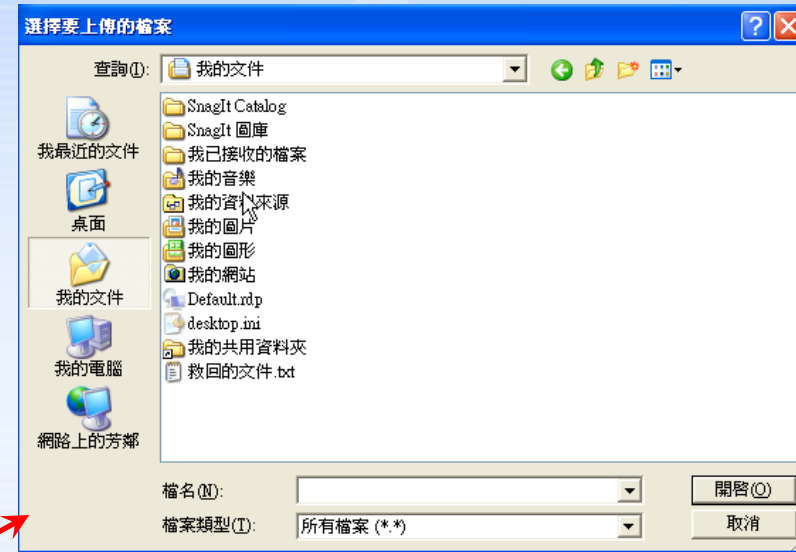

- 文件種類有標示紅色*，表示該文件一定要上傳。
- 清單右方加號(+)及減號(-)，可以增加或刪除附件。

六、申請資料與技術文件上傳

(3) 讀取整個目錄資料夾。

產品型式認可案件線上申辦作業 - [附件清單畫面](APP2001_SCN10)

光碟目錄： (輸入格式如：D:\CDROM\)

相關附件(選取檔案前請先將檔案複製到硬碟中,以利檔案上傳)

項次	文件項目	
申請文件		
1	商品驗證登錄申請書*	+
2	公司登記證或工廠登記證或營利事業登記證*	+
3	ISO9001證書	+
4	工廠檢查報告	+
5	指定試驗室認可證書	+
6	低功率射頻電機型式認證證明	+
7	符合型式聲明書	+
8	代理申請授權書	+
9	其他	+
化工類技術文件		
1	型式試驗報告	+



- 技術文件檔案名稱，前5碼需依標準格式命名(MM_NN_文件名稱.pdf)。
- 整批匯入時，會掃描所選取的資料夾中，所有符合命名規則的檔案，請勿將不同案件的文件放在同一個資料夾中，或是選取時不要選到上層資料夾。

六、申請資料與技術文件上傳

(4)單一檔案逐項選取附件檔案或讀取整個目錄資料夾，最後一定要按畫面下方的確認鈕。

安規技術文件		
1	安規預審單及缺失補正說明	+
2	主型式及系列差異表	+
3	繁體中文標籤	+
4	安規測試報告	+
5	產品電路圖或接線圖及基板銅軌圖	+
6	產品外觀及其重要內部結構或零組件之4x6吋以上彩色照片	+
7	重要零組件或材料組成規格一覽表	+
8	重要零組件證書及規格書	+
9	CB測試報告	+
10	中文使用手冊及規格	+
11	其他	+
地面數位電視接收機基本技術規範		
1	免疫力測試報告	+
2	性能測試報告	+
3	解碼IC規格及照片	+
4	其他	+
		<input type="button" value="確認"/> <input type="button" value="關閉"/>

六、申請資料與技術文件上傳

(4)送出申請案件及上傳檔案。

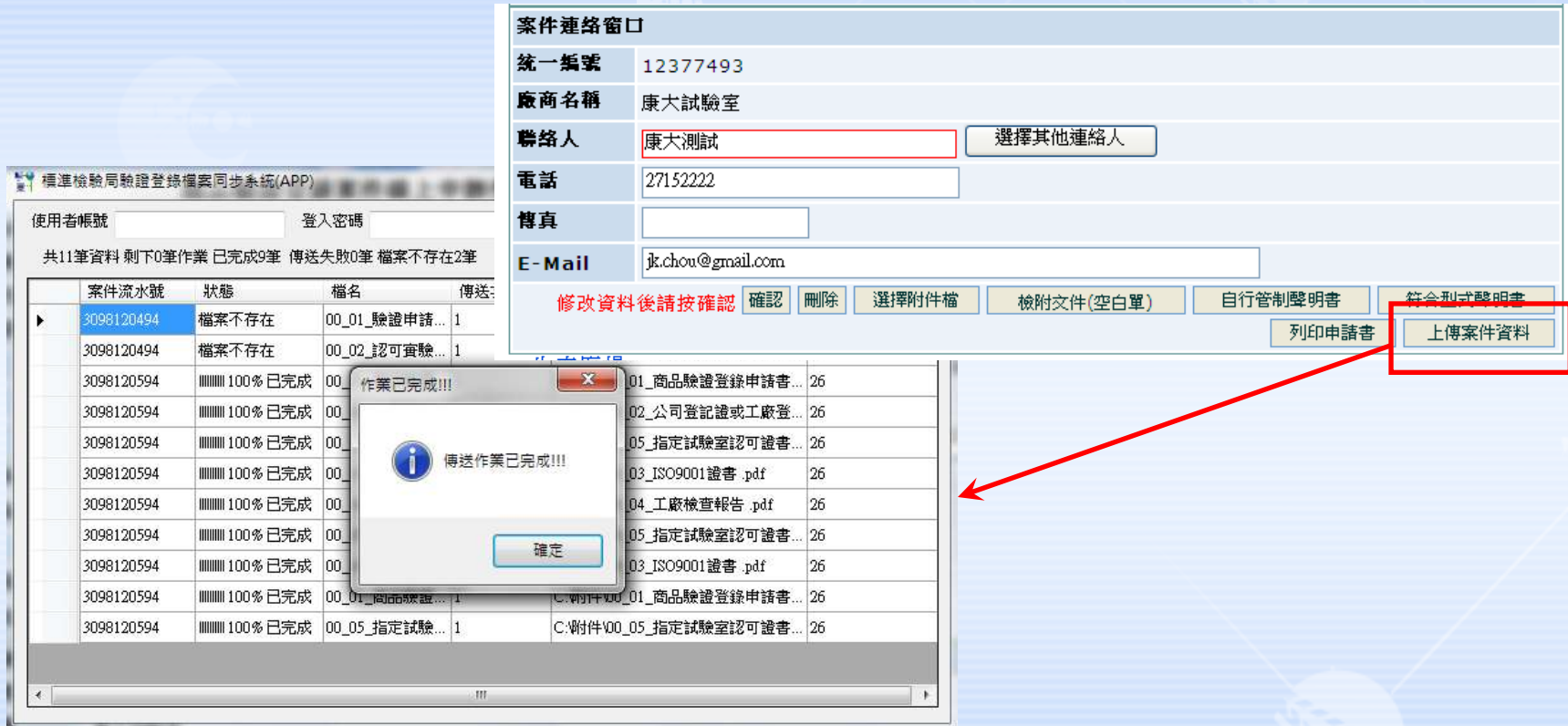

標準檢驗局驗證登錄檔案同步系統(APP)

使用者帳號 登入密碼

共11筆資料 剩下0筆作業 已完成9筆 傳送失敗0筆 檔案不存在2筆

案件流水號	狀態	檔名	傳送
3098120494	檔案不存在	00_01_驗證申請...	1
3098120494	檔案不存在	00_02_認可實驗...	1
3098120594	100% 已完成	00_01_商品驗證登錄申請書...	26
3098120594	100% 已完成	02_公司登記證或工廠登...	26
3098120594	100% 已完成	05_指定試驗室認可證書...	26
3098120594	100% 已完成	03_ISO9001證書 .pdf	26
3098120594	100% 已完成	04_工廠檢查報告 .pdf	26
3098120594	100% 已完成	05_指定試驗室認可證書...	26
3098120594	100% 已完成	03_ISO9001證書 .pdf	26
3098120594	100% 已完成	C:\附件\00_01_商品驗證登錄申請書...	26
3098120594	100% 已完成	C:\附件\00_05_指定試驗室認可證書...	26

案件連絡窗口

統一編號 12377493

廠商名稱 康大試驗室

聯絡人

電話

傳真

E-Mail

作業已完成!!!

傳送作業已完成!!!

確定

- 按下上傳案件資料後(切勿再按下確認鈕)，會送出案件申請，並且啟動上傳程式。
- 上傳程式啟動時，只會載入還未傳送的檔案清單。

七、虛擬帳號繳費與電子收據- 繳費通知單列印作業

經濟部標準檢驗局
驗證登錄技術文件電子化系統線上申辦作業

繳費通知單列印作業(APP4001_SCN1)

姓名：系統管理委
上次登入：103/04/16
時間：15:14:07

收件流水號：3103041069
案件號碼：
案件類別：請選擇
廠商統一編號：
廠商名稱：
代理人統一編號：23928467

案件編號：3103041069
 是否列印電子收據 是 否
 申請人 代理人 其他

收據抬頭
 統一編號：16081507
 公司名稱：達方電子股份有限公司

如已列印過繳費通知單則無法再修改收據抬頭資料!

確認 關閉

查詢 取消

查詢資料 列印繳費通知單

功能作業
 商品驗證管理系統
 驗證登錄線上申辦
 申請作業
 異議作業
 管理作業
 繳費作業
 繳費通知單列印
 電子收據列印
 功能作業
 有標防護品管理系統
 型式認可線上申辦
 有標防護品代碼

- 超商繳款金額上限為2萬元。
- 以繳款日3/15說明：因超商每日亦有結帳時間（以統一超商為例，每日結帳時間為下午3點），若在3/15下午3點前於統一超商繳款，計入當日帳務，超商於3/16傳檔給臺銀；若超過3/15下午3點後繳款，則計入3/16日帳務，超商將於3/17傳檔至臺灣銀行，臺灣銀行最晚則於3個工作天內入帳至標檢局。



七、虛擬帳號繳費與電子收據- 繳費通知單列印作業

技術文件電子化新申請案繳費通知單

統一編號：53148283 編號：3103040640
申請人：冠麟國際開發有限公司 列印日期：103/04/14
案件編號：CI543065650023-00 通知日期：103/04/14
中文品名：多媒體音響 代收與匯款期限：103/04/18
主 型 式：ZL-268 標準檢驗局臨櫃繳費期限：103/04/29

收費類別	審查費	補換發證書	年費	其他
金額	5000			

- 請於繳費期限內，以現金、郵政匯票、即期支票臨櫃繳納或電匯至臺灣銀行武昌分行(代號0042363)，帳號：「35378441080099」，戶名：「經濟部標準檢驗局」。
- 透過超商、郵局代收與匯款方式繳費，本局需3個工作日確認繳費訊息後，案件方送審核單位進行審查，款項入帳後(匯款需3個工作日，超商郵局代收需6個工作日)，方能開立收據與領證。採臨櫃繳費者可於當日開立收據與送審。
- 本案於審查通過認可後會再通知繳交年費。
- 採臺灣銀行代收者：使用臺灣銀行以外晶片金融卡於各行庫實體ATM、網路ATM；採郵局代收；或採超商代收方式繳款者，需自付手續費(手續費額：臺銀每筆10元；晶片金融卡跨行每筆10元；郵局每筆15元；超商每筆8元)。

繳款人收執聯

代理人統編：12377493
代理人名稱：康大試驗室
聯絡人名稱：林俊麟
聯絡人電話：0935-183188

戶名	經濟部標準檢驗局
通知單編號	3103040640
應繳金額	5000
收執章戳	

經濟部標準檢驗局 臨櫃繳費



收據抬頭請開：

- 申請人
 代理人 16151171弘安科技股份有限公司
 其他

代收單位留存聯

臺銀全行收款 代收類別：135379 交易代號G6101 	
郵局專用  39834251  3085418337034108009900  009015	超商專用 (7-Eleven、全家、OK、萊爾富) 僅繳款金額在 2萬元以下適用  030418630  3537844108009900  041465000005000

經辦：

會計：

主管：

七、虛擬帳號繳費與電子收據- 電子收據列印作業

經濟部標準檢驗局
Bureau of Standards, Metrology and Inspection, M.O.E.A.
技術文件電子化系統線上申辦作業

姓名： 使用者app560
 上次登入 106/03/06
 時間： 16:30:06

電子收據列印-[查詢畫面](APP4002_SCN1)

證書號	<input type="text"/>
指定代碼	<input type="text"/>
收據編號	<input type="text"/> 會電 <input type="text"/>
證書名義人之統一編號	<input type="text"/>
列印狀態	-全部- <input type="text"/>
注意事項	1.第一次列印電子收據的當日起算，一周後將移除電子收據列印及查詢功能，請妥善保管您的收據 2.本功能僅提供查詢及列印電子收據之案件

序號	收據編號	收費日期	統一編號	廠商代號	廠商名稱	繳費金額	第一次列印時間	列印收據
2	106會電000007	106/02/06	12377493	37783	康大資訊股份有限公司2	300		<input type="button" value="列印電子收據"/>
3	106會電000001	106/01/25	12377493	37783	康大資訊股份有限公司2	3,000		<input type="button" value="列印電子收據"/>
4	103會電000009	103/04/03	23928467	34239	台灣檢驗科技股份有限公司	3,000		<input type="button" value="列印電子收據"/>
5	103會電000014	103/05/05	23837516	31232	呂鴻金屬工業股份有限公司	5,000		<input type="button" value="列印電子收據"/>
6	103會電000009	103/06/17	12773661	53412	全茗股份有限公司	8,000		<input type="button" value="列印電子收據"/>
7	103會電000004	103/03/24	23780990	53406	大晶光電股份有限公司	8,000		<input type="button" value="列印電子收據"/>
8	103會電000011	103/04/22	25880222	21106	智昂企業股份有限公司	8,000		<input type="button" value="列印電子收據"/>

➤第一次列印電子收據的當日起算，一周後將移除電子收據列印及查詢功能。



七、虛擬帳號繳費與電子收據- 電子收據列印作業

經濟部標準檢驗局

自行收納款項電子收據

中華民國106年01月25日



統一編號：12377493

檢台106會電 字第NO：000001號

繳款人：康大資訊股份有限公司2

收入科目及代號	申請案號/文號	報驗品名	結匯總價(新台幣)	金額	備註
2802 商品驗證登錄系列申請費	C1376067832476	薪資資訊系統2		3000.00	
2801 商品驗證登錄型式申請費	C1376067832476	薪資資訊系統2		5000.00	
合計				8000.00	

金額(大寫)合計：新台幣 零佰 零拾 零萬 捌仟 零佰 零拾 零元整

此收據係自經濟部標準檢驗局電子收據系統下列印 列印人簽章(公司統一發票專用章及負責人印章)	核發機關		
	主辦出納 	主辦會計  留用	機關長官 

收據聯-交繳款人收執作為入帳憑證 列印日期：106/03/07 列印序號：123774931060307150913

八、驗證登錄電子證書- 電子證書列印作業

經濟部標準檢驗局
Bureau of Standards, Metrology and Inspection, M.O.E.A.
技術文件電子化系統線上申辦作業

列印電子證書 -[查詢畫面](APP5001_SCN1)

姓名： 使用者app560

上次登入 106/03/06

時間： 16:30:06

證書號碼	<input type="text" value="CI"/>	系列號碼	<input type="text"/>
發證日期	<input type="text" value="106/02/06"/> <input type="button" value="📅"/>	~	<input type="text" value="106/03/06"/> <input type="button" value="📅"/>
發證原因	<input type="text" value="--請選擇--"/>		
第一次印證日期	<input type="text"/> <input type="button" value="📅"/>	~	<input type="text"/> <input type="button" value="📅"/>
領證日期	<input type="text"/> <input type="button" value="📅"/>	~	<input type="text"/> <input type="button" value="📅"/>
注意事項	<p style="color: red; font-size: 0.9em;">1.本證書需經貴單位下載印證後，才可進行單證比對。</p> <p style="color: red; font-size: 0.9em;">2.證書發證後一個月內未下載證書，即不可於線上進行下載證書，如仍需列印證書請洽發證櫃台，進行印證及領證作業。</p>		

共 16 筆資料，顯示全部資料。

證書號碼	系列號碼	發證日期	領證日期	最後印證日期	下載
CI375067831728	00	106/02/14	106/02/14	106/02/14	<input type="button" value="下載證書"/>
CI376067832501	00	106/02/07	106/02/07		已到受理單位櫃檯領取證書，不可以於線上列印電子證書
CI376067832512	00	106/02/07	106/02/07		已到受理單位櫃檯領取證書，不可以於線上列印電子證書
CI376067832534	00	106/02/08	106/02/08		已到受理單位櫃檯領取證書，不可以於線上列印電子證書

➤申請使用電子證書的案件，不得至受理櫃檯要求領取紙本證書，如果發證後超過一個月未列印電子證書者，即不可於線上進行下載證書，使得至受理櫃檯要求領取電子證書(不可領取紙本證書)。

八、驗證登錄電子證書-核備電子通知書列印作業



經濟部標準檢驗局
Bureau of Standards, Metrology and Inspection, M.O.E.A.

技術文件電子化系統線上申辦作業

姓名： 使用者app560
上次登入 106/03/06
時間： 16:30:06

選擇
隱藏

核備電子通知書-[查詢畫面](APP5002_SCN1)

證書號碼	<input type="text" value="CI"/>	系列號碼	<input type="text"/>
通知日期	<input type="text" value="106/02/01"/> ~ <input type="text" value="106/03/06"/>		
注意事項	一個月內未下載電子通知，即不可於線上進行下載電子通知書，如仍需列印電子通知書請洽發證櫃台。		

共 5 筆資料，顯示全部資料。

案件號碼	系列號碼	通知日期	最後列印日期	下載
CI374067830252	P1	106/02/14	106/02/21	<input type="button" value="下載證書"/>
CI376067832534	P1	106/02/08	106/02/13	<input type="button" value="下載證書"/>
CI376067832512	P1	106/02/07		<input type="button" value="下載證書"/>
CI376067832501	P2	106/02/07		<input type="button" value="下載證書"/>
CI376067832443	P1	106/02/03		因核備通知書通知一個月內未列印，不可於線上進行列印，如仍需列印通知書通知請洽發證櫃台

- 商品驗證管理系統
 - 驗證登錄線上申辦
 - 申請作業
 - 查詢作業
 - 管理作業
 - 繳費作業
 - 印證作業
 - 列印電子證書
 - 核備電子通知書列印**
 - 有機紡織品管理系統
 - 型式認可線上申辦
 - 申請案件進度查詢
 - 系統公告
 - 登出

- 申請使用電子通知書的案件，不得至受理櫃檯要求領取紙本通知書，超過一個月未列印電子通知書者，即不可於線上進行下載通知書，使得至受理櫃檯要求領取電子通知書(不可領取紙本證書)。



感謝聆聽 問題與回答(Q&A)